

PENSIONES CIVILES DEL ESTADO DE CHIHUAHUA

**ESTADOS FINANCIEROS**

AL 30 DE SEPTIEMBRE 2022

# **PENSIONES CIVILES DEL ESTADO DE CHIHUAHUA INFORME FINANCIERO AL 30 DE SEPTIEMBRE 2022**

## **I N D I C E**

### **Estados Financieros formato establecido CONAC.**

- 1.- Estado de Actividades**
- 2.- Estado de Situación Financiera**
- 3.- Estado de Variación en la Hacienda Pública**
- 4.- Estado de Cambios en la Situación Financiera**
- 5.- Notas a los Estados Financieros.**
  - 5a) Recargos por adeudos de Instituciones afiliadas**
  - 5b) Saldos Instituciones afiliadas**

### **Estados Financieros e información medica para interpretación interna.**

- 1.- Estado de Actividades**
- 2.- Balance General**
- 3.- Estado de Flujos de Efectivo**
- 4.- Estado de Actividades de Pensiones y Jubilaciones.**
- 5.- Gastos de Administración de Pensiones y Jubilaciones.**
- 6.- Estado de Actividades del Servicio Médico.**
- 7.- Integración de Costo de Servicio Médico por concepto.**
- 8.- Gastos de Administración de Servicio Médico.**
- 9.- Comparativo Real Contra Presupuesto**
- 10.- Otros**
  - Desglose del costo de servicio medico**
  - Derechohabencia**
  - Jubilados y Pensionados**
  - Analisis mensual por objeto de gasto**
- 11.- Información Médica Estadística.**

# **PENSIONES CIVILES DEL ESTADO DE CHIHUAHUA**

**Estados Financieros formato establecido CONAC.**

**30 de septiembre 2022**



PENSIONES CIVILES  
DEL ESTADO DE CHIHUAHUA

PENSIONES CIVILES DEL ESTADO DE CHIHUAHUA  
ESTADO DE ACTIVIDADES  
Del 1o. DE ENERO AL 30 DE SEPTIEMBRE DEL 2022  
COMPARATIVO CON DICIEMBRE DEL AÑO INMEDIATO ANTERIOR  
(en pesos)

	2022	2021
<b>INGRESOS Y OTROS BENEFICIOS</b>		
<b>Ingresos de la Gestión:</b>	<b>1,373,543,194</b>	<b>1,609,564,820</b>
Impuestos	0	0
Cuotas y Aportaciones de Seguridad Social	1,373,543,194	1,609,564,820
Contribuciones de Mejoras	0	0
Derechos	0	0
Productos de Tipo Corriente <sup>1</sup>	0	0
Aprovechamientos de Tipo Corriente	0	0
Ingresos por Venta de Bienes y Servicios	0	0
Ingresos No Comprendidos en las Fracciones de la Ley de Ingresos Causados en Ejercicios Fiscales Anteriores Pendientes de Liquidación o Pago	0	0
<b>Participaciones, Aportaciones, Transferencias, Asignaciones, Subsidios y Otras Ayudas:</b>	<b>5,037,691,158</b>	<b>6,900,647,317</b>
Participaciones y Aportaciones	0	0
Transferencias, Asignaciones, Subsidios y Otras Ayudas	5,037,691,158	6,900,647,317
<b>Otros Ingresos y Beneficios:</b>	<b>24,957,298</b>	<b>37,285,232</b>
Ingresos Financieros	20,986,371	27,022,912
Incremento por Variación de Inventarios	136,198	142,704
Disminución del Exceso de Estimaciones por Pérdida o Deterioro u Obsolescencia	0	0
Disminución del Exceso de Provisiones	0	0
Otros Ingresos y Beneficios Varios	3,834,729	10,119,616
<b>Total de Ingresos y Otros Beneficios</b>	<b>6,436,191,649</b>	<b>8,547,497,369</b>
<b>GASTOS Y OTRAS PERDIDAS</b>		
<b>Gastos de funcionamiento:</b>	<b>1,472,867,715</b>	<b>2,164,076,473</b>
Servicios Personales	373,405,232	485,352,490
Materiales y Suministros	816,084,640	1,142,507,261
Servicios Generales	283,377,843	536,216,722
<b>Transferencias, Asignaciones, Subsidios y Otras Ayudas:</b>	<b>10,053,734,334</b>	<b>14,428,211,234</b>
Transferencias Internas y Asignaciones al Sector Público	0	0
Transferencias al Resto del Sector Público	0	0
Subsidios y Subvenciones	0	0
Ayudas Sociales	0	0
Pensiones y Jubilaciones	10,053,734,334	14,428,211,234
Transferencias a Fideicomisos, Mandatos y Contratos Análogos	0	0
Transferencias a la Seguridad Social	0	0
Donativos	0	0
Transferencias al Exterior	0	0
<b>Participaciones y Aportaciones:</b>	<b>0</b>	<b>0</b>
Participaciones	0	0
Aportaciones	0	0
Convenios	0	0
<b>Intereses, Comisiones y Otros Gastos de la Deuda Pública:</b>	<b>0</b>	<b>0</b>
Intereses de la Deuda Pública	0	0
Comisiones de la Deuda Pública	0	0
Gastos de la Deuda Pública	0	0
Costo por Coberturas	0	0
Apoyos Financieros	0	0
<b>Otros Gastos y Pérdidas Extraordinarias:</b>	<b>6,962,323</b>	<b>11,124,754</b>
Estimaciones, Depreciaciones, Deterioros, Obsolescencias, Amortizaciones	6,507,923	9,364,182
Provisiones	0	0
Disminución de Inventarios	107,732	102,421
Aumento por Insuficiencia de Estimaciones por Pérdida o Deterioro u Obsolescencia	0	0
Aumento por Insuficiencia de Provisiones	0	0
Otros Gastos	346,668	1,658,151
<b>Inversión Pública:</b>	<b>0</b>	<b>0</b>
Inversión Pública no Capitalizable	0	0
<b>Total de Gastos y Otras Pérdidas</b>	<b>11,533,564,372</b>	<b>16,603,412,460</b>
<b>Resultado del Ejercicio (Ahorro/Desahorro)</b>	<b>\$ (5,097,372,722)</b>	<b>\$ (8,055,915,091)</b>

<sup>1</sup> No se incluyen: Utilidades e intereses. Por regla de presentación se revelan como Ingresos Financieros.

Bajo protesta de decir verdad declaramos que los Estados Financieros y sus notas, son razonablemente correctos y responsabilidad del emisor.

LIC. FRANCISCO HUGO SUTIERREZ DAVILA  
DIRECTOR GENERAL

C.P.C. GILBERTO G. MONTANEZ PEREZ  
DIRECTOR DE FINANZAS



PENSIONES CIVILES  
DEL ESTADO DE CHIHUAHUA

PENSIONES CIVILES DEL ESTADO DE CHIHUAHUA  
ESTADO DE SITUACIÓN FINANCIERA  
AL 30 DE SEPTIEMBRE DEL 2022  
COMPARATIVO CON DICIEMBRE DEL AÑO INMEDIATO ANTERIOR  
(en pesos)

	2022	2021	2022	2021
<b>ACTIVO</b>				
<b>ACTIVO CIRCULANTE</b>				
Efectivo y Equivalentes	488,847,983	512,513,414	1,028,306,925	1,343,076,806
Derechos a Recibir Efectivo o Equivalentes	1,232,634,122	1,222,942,843	0	0
Derechos a Recibir Bienes o Servicios	41,321,044	34,057,203	0	0
Inventarios	0	0	0	0
Almacenes	130,739,198	93,233,176	0	0
Estimación por Pérdida o Deterioro de Activos Circulantes	0	0	0	0
Otros Activos Circulantes	182,791	182,791	3,114,160,274	3,720,366,947
			-49,672,127	0
<b>Total de Activos Circulantes</b>	<b>1,893,725,137</b>	<b>1,862,929,426</b>	<b>4,092,795,071</b>	<b>5,063,443,753</b>
<b>ACTIVO NO CIRCULANTE</b>				
Inversiones Financieras a Largo Plazo	3,384,402,701	3,125,444,143	0	0
Derechos a Recibir Efectivo o Equivalentes a Largo Plazo	0	0	0	0
Bienes Inmuebles, Infraestructura y Construcciones en Proceso	613,367,997	613,367,997	0	0
Bienes Muebles	114,808,877	114,065,866	0	0
Activos Intangibles	52,500	0	0	0
Depreciación, Deterioro y Amortización Acumulada de Bienes	-191,690,432	-185,195,791	0	0
Activos Diferidos	0	0	129,427,792,918	123,076,134,316
Estimación por Pérdida o Deterioro de Activos no Circulantes	0	0	0	0
Otros Activos no Circulantes	0	0	129,427,792,918	123,076,134,316
<b>Total de Activos no Circulantes</b>	<b>3,920,941,643</b>	<b>3,667,682,215</b>	<b>133,520,587,989</b>	<b>128,139,578,069</b>
<b>Total del Activo</b>	<b>5,814,666,781</b>	<b>5,530,611,641</b>		
<b>PASIVO</b>				
<b>PASIVO CIRCULANTE</b>				
Cuentas por Pagar a Corto Plazo				
Documentos por Pagar a Corto Plazo				
Porción a Corto Plazo de la Deuda Pública a Largo Plazo				
Títulos y Valores a Corto Plazo				
Pasivos Diferidos a Corto Plazo				
Fondos y Bienes de Terceros en Garantía y/o				
Administración a Corto Plazo				
Provisiones a Corto Plazo				
Otros Pasivos a Corto Plazo				
<b>Total de Pasivos Circulantes</b>				
<b>PASIVO NO CIRCULANTE</b>				
Cuentas por Pagar a Largo Plazo				
Documentos por Pagar a Largo Plazo				
Deuda Pública a Largo Plazo				
Pasivos Diferidos a Largo Plazo				
Fondos y Bienes de Terceros en Garantía y/o				
Administración a Largo Plazo				
Provisiones a Largo Plazo				
<b>Total de Pasivos no Circulantes</b>				
<b>Total del Pasivo</b>				
<b>HACIENDA PÚBLICA / PATRIMONIO</b>				
<b>Hacienda Pública/Patrimonio Contribuido</b>				
Aportaciones	0	0	0	0
Donaciones de Capital	54,832,862	54,414,950	54,832,862	54,414,950
Actualizaciones de la Hacienda Pública/ Patrimonio	(3,029,044,736)	(3,029,044,736)	(3,029,044,736)	(3,029,044,736)
<b>Hacienda Pública/Patrimonio Generado</b>				
Resultados del Ejercicio (Ahorro/Desahorro)	(5,097,372,722)	(6,055,915,091)	(5,097,372,722)	(6,055,915,091)
Resultados de Ejercicios Anteriores	(122,803,232,720)	(114,747,317,629)	(122,803,232,720)	(114,747,317,629)
Revalúos	0	0	0	0
Reservas	425,000	425,000	425,000	425,000
Rectificaciones de Resultados de Ejercicios Anteriores	3,168,471,078	3,168,471,078	3,168,471,078	3,168,471,078
<b>Exceso o Insuficiencia en la Actualización de la Hacienda Pública/Patrimonio</b>				
Resultado por Posición Monetaria	0	0	0	0
Resultado por Tenencia de Activos no Monetarios	0	0	0	0
<b>Total Hacienda Pública / Patrimonio</b>	<b>(127,705,921,208)</b>	<b>(122,608,966,428)</b>		
<b>Total del Pasivo y Hacienda Pública/Patrimonio</b>	<b>5,814,666,781</b>	<b>5,530,611,641</b>		

Bajo protesta de decir verdad declaramos que los Estados Financieros y sus notas, son razonablemente correctos y responsabilidad del emisor.

LIC. FRANCISCO HUGO GUTIERREZ DAVILA  
DIRECTOR GENERAL

C.P.C. GILBERTO G. MONTANEZ PEREZ  
DIRECTOR DE FINANZAS



PENSIONES CIVILES  
DEL ESTADO DE CHIHUAHUA

PENSIONES CIVILES DEL ESTADO DE CHIHUAHUA  
ESTADO DE VARIACIÓN EN LA HACIENDA PÚBLICA  
Del 1o. DE ENERO AL 30 DE SEPTIEMBRE DEL 2022

(en pesos)

Concepto	Hacienda Pública/ Patrimonio Contribuido	Hacienda Pública/ Patrimonio Generado de Ejercicios Anteriores	Hacienda Pública/ Patrimonio Generado del Ejercicio	Ajustes por Cambios de Valor	Total
<b>Rectificaciones de Resultados de Ejercicios Anteriores</b>					
<b>Patrimonio Neto Inicial Ajustado del Ejercicio</b>					
Aportaciones	-2,974,629,786	0	0	0	-2,974,629,786
Donaciones de Capital	54,414,950				54,414,950
Actualización de la Hacienda Pública/Patrimonio	-3,029,044,736				-3,029,044,736
<b>Variaciones de la Hacienda Pública/Patrimonio Neto del Ejercicio</b>					
Resultados del Ejercicio (Ahorro/Desahorro)	0	-119,634,336,642	0	0	-119,634,336,642
Resultados de Ejercicios Anteriores		-8,055,915,091			-8,055,915,091
Revalúos		-111,578,846,551			-111,578,846,551
Reservas		0			0
		425,000			425,000
<b>Hacienda Pública/Patrimonio Neto al Final del Ejercicio</b>					
	-2,974,629,786	-119,634,336,642	0	0	-122,608,966,428
<b>Cambios en la Hacienda Pública/Patrimonio Neto del Ejercicio</b>					
Aportaciones	417,942	0	0	0	417,942
Donaciones de Capital	0				0
Actualización de la Hacienda Pública/Patrimonio	417,942				417,942
<b>Variaciones de la Hacienda Pública/Patrimonio Neto del Ejercicio</b>					
Resultados del Ejercicio (Ahorro/Desahorro)	0	0	-5,097,372,722	0	-5,097,372,722
Resultados de Ejercicios Anteriores		0	-5,097,372,722		-5,097,372,722
Revalúos		0	0	0	0
Reservas		0	0	0	0
<b>Saldo Neto en la Hacienda Pública/Patrimonio</b>					
	-2,974,211,844	-119,634,336,642	-5,097,372,722	0	-127,705,921,208

Bajo Protesta de decir verdad declaramos que los Estados Financieros y sus bases son razonablemente correctos y son responsabilidad del emisor.

LIC. FRANCISCO HUGO GUTIERREZ DAVILA  
DIRECTOR GENERAL

C.P.C. GILBERTO C. MONTANEZ PEREZ  
DIRECTOR DE FINANZAS

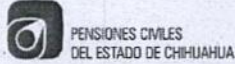

**PENSIONES CIVILES DEL ESTADO DE CHIHUAHUA**  
**ESTADO DE CAMBIOS EN LA SITUACIÓN FINANCIERA**  
**Del 1o. DE ENERO AL 30 DE SEPTIEMBRE DEL 2022**  
**COMPARATIVO CON DICIEMBRE DEL AÑO INMEDIATO ANTERIOR**  
 (en pesos)

	ORIGEN	APLICACIÓN
	<b>9,340,778,984</b>	<b>9,340,778,984</b>
<b>ACTIVO</b>	<b><u>30,160,072</u></b>	<b><u>314,215,211</u></b>
<b>ACTIVO CIRCULANTE</b>	<b>23,665,431</b>	<b>54,461,142</b>
Efectivo y Equivalentes	23,665,431	0
Derechos a Recibir Efectivo o Equivalentes	0	9,691,279
Derechos a Recibir Bienes o Servicios	0	7,263,841
Inventarios	0	0
Almacenes	0	37,506,022
Estimación por Pérdida o Deterioro de Activos Circulantes	0	0
Otros Activos Circulantes	0	0
<b>ACTIVO NO CIRCULANTE</b>	<b>6,494,641</b>	<b>259,754,069</b>
Inversiones Financieras a Largo Plazo	0	258,958,558
Derechos a Recibir Efectivo o Equivalentes a Largo Plazo	0	0
Bienes Inmuebles, Infraestructura y Construcciones en Proceso	0	0
Bienes Muebles	0	743,012
Activos Intangibles	0	52,500
Depreciación, Deterioro y Amortización Acumulada de Bienes	6,494,641	0
Activos Diferidos	0	0
Estimación por Pérdida o Deterioro de Activos no Circulantes	0	0
Otros Activos no Circulantes	0	0
<b>PASIVO</b>	<b><u>6,351,658,602</u></b>	<b><u>970,648,682</u></b>
<b>PASIVO CIRCULANTE</b>	<b>0</b>	<b>970,648,682</b>
Cuentas por Pagar a Corto Plazo	0	314,769,882
Documentos por Pagar a Corto Plazo	0	0
Porción a Corto Plazo de la Deuda Pública a Largo Plazo	0	0
Títulos y Valores a Corto Plazo	0	0
Pasivos Diferidos a Corto Plazo	0	0
Fondos y Bienes de Terceros en Garantía y/o Administración a Corto Plazo	0	0
Provisiones a Corto Plazo	0	606,206,673
Otros Pasivos a Corto Plazo	0	49,672,127
<b>PASIVO NO CIRCULANTE</b>	<b>6,351,658,602</b>	<b>0</b>
Cuentas por Pagar a Largo Plazo	0	0
Documentos por Pagar a Largo Plazo	0	0
Deuda Pública a Largo Plazo	0	0
Pasivos Diferidos a Largo Plazo	0	0
Fondos y Bienes de Terceros en Garantía y/o Administración a Largo Plazo	0	0
Provisiones a Largo Plazo	6,351,658,602	0
<b>HACIENDA PÚBLICA / PATRIMONIO</b>	<b><u>2,958,960,311</u></b>	<b><u>8,055,915,091</u></b>
<b>Hacienda Pública/Patrimonio Contribuido</b>	<b>417,942</b>	<b>0</b>
Aportaciones	0	0
Donaciones de Capital	417,942	0
Actualizaciones de la Hacienda Pública/ Patrimonio	0	0
<b>Hacienda Pública/Patrimonio Generado</b>	<b>2,958,542,369</b>	<b>8,055,915,091</b>
Resultados del Ejercicio (Ahorro/Desahorro)	2,958,542,369	0
Resultados de Ejercicios Anteriores	0	8,055,915,091
Revalúos	0	0
Reservas	0	0
Rectificaciones de Resultados de Ejercicios Anteriores	0	0
<b>Exceso o Insuficiencia en la Actualización de la Hacienda Pública/Patrimonio</b>	<b>0</b>	<b>0</b>
Resultado por Posición Monetaria	0	0
Resultado por Tenencia de Activos no Monetarios	0	0

Bajo protesta de decir verdad declaramos que los Estados Financieros y sus notas, son razonablemente correctos y responsabilidad del emisor.

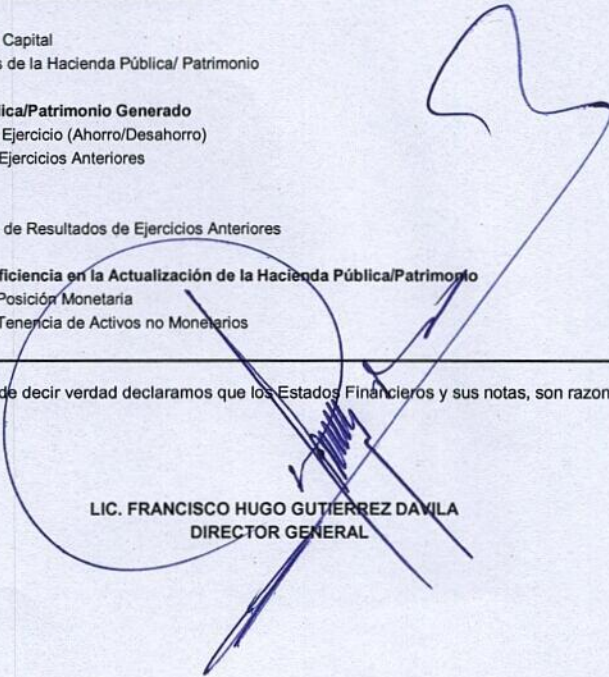
  
**LIC. FRANCISCO HUGO GUTIERREZ DAVILA**  
**DIRECTOR GENERAL**

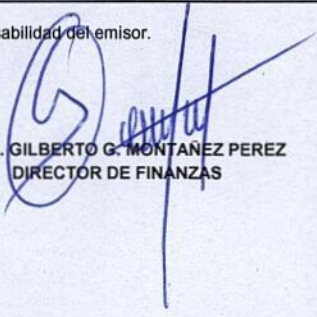
  
**C.P.C. GILBERTO G. MONTAÑEZ PEREZ**  
**DIRECTOR DE FINANZAS**

**Pensiones Civiles del Estado de Chihuahua**  
**Notas a los Estados Financieros al 30 de septiembre de 2022**  
(PESOS)

a) NOTAS DE DESGLOSE

i) NOTAS AL ESTADO DE SITUACION FINANCIERA

Activo.

Efectivo y Equivalentes.

	2022
Efectivo	64,700
<b>Total</b>	<b>64,700</b>
<b>Bancos</b>	<b>2022</b>
Bancomer	212,666,568
Scotiabank	0
Santander	54,372,551
Banamex	374,793
Banorte	15,070,079
<b>Total</b>	<b>282,503,991</b>

Inversiones temporales con vencimiento menor a 3 meses:

	Importe
Inversiones temporales	0
Bancomer	206,279,293
Santander	0
Vector	0
<b>Total</b>	<b>206,279,293</b>
<b>Total Efectivo y Equivalentes.</b>	<b>488,847,983</b>

Derechos a Recibir Efectivo y Equivalentes y Bienes o Servicios a Recibir

Contribuciones por recuperar a corto plazo:

	Años Anteriores	2017	2018	2019	2020	2021	2022	TOTAL
Ingresos por Recuperar a Corto Plazo	305,582,258	153,232,313	107,235,697	94,812,318	410,361	467,718,981	133,454,655	1,262,446,583
Servicio Medico	202,774,529	23,202,587	47,603,767	24,766,586	124,577	48,811,736	43,110,972	390,394,764
Pensiones	26,726,741	14,387,239	1,417,755	-	2,617,920	3,694,886	20,042,105	69,086,646
Pensiones Nueva Ley	22,125,060	17,548,395	43,100,972	34,819,859	11,484,828	38,185,352	20,270,842	187,535,309
Pensiones Cuentas Individuales	6,256,370	-	-	-	-	-	-	6,256,370
Medicamentos	-	-	-	243,692,962	-	73,072,796	1,723,397	318,489,154
Transferencias, asig. subsidios y otras ayudas	-	-	-	-	-	1,702,188,601	131,924,728	1,834,113,329
Subsidio estatal jubilados y pensionados	-	208,370,544	199,358,191	398,091,725	14,637,687	2,333,872,352	350,526,698	4,068,322,156
<b>Total</b>	<b>583,464,958</b>	<b>208,370,544</b>	<b>199,358,191</b>	<b>398,091,725</b>	<b>14,637,687</b>	<b>2,333,872,352</b>	<b>350,526,698</b>	<b>4,068,322,156</b>

	Cuentas de Balance	Cuentas de Orden	Total
Servicio Medico	479,331,341	783,115,242	1,262,446,583
Pensiones	239,117,409	151,277,190	390,394,599
Pensiones Nueva Ley regularizados	46,584,515	22,502,131	69,086,646
Pensiones Cuentas Individuales	129,215,964	56,319,345	187,535,309
Medicamentos Ichisal	6,256,378	-	6,256,378
Transferencias, asig. subsidios y otras ayudas	243,692,962	1,908,909,521	2,152,602,483
<b>Total</b>	<b>1,144,198,569</b>	<b>2,924,123,430</b>	<b>4,068,321,999</b>



**Pensiones Civiles del Estado de Chihuahua**  
**Notas a los Estados Financieros al 30 de septiembre de 2022**  
(PESOS)

Derechos a Recibir Efectivo y Equivalentes y Bienes o Servicios a Recibir

Otras Cuentas por Cobrar	Importe
Cuentas por Cobrar a Corto Plazo	244,785,264
Deudores Diversos por Cobrar a Corto Plazo	811,614
Contribuciones por recuperar	895,541,036
Préstamos Otorgados a Corto Plazo	85,137,340
Otros Derechos a Recibir Efectivo o Equivalentes C.P.	6,358,867
<b>Total</b>	<b>1,232,634,122</b>

Anticipo a Proveedores	8,636,366
Anticipo a Contratistas	32,684,678
<b>Total</b>	<b>41,321,044</b>

**Bienes de Consumo**

El método de valuación de inventarios es el UEPS, debido a que los movimientos de compras y consumos quedan valuados a costos actuales. El cambiar el método de valuación representaría un incremento en el valor final del almacén.

Almacenes	Importe
Almacén de proveeduría	1,306,767
Almacén de medicinas	112,122,542
Almacén de rayos x	396,470
Almacén de lab. de análisis clínicos	7,570,951
Almacén de material de curación	9,342,468
<b>Total</b>	<b>130,739,198</b>

**Inversiones Financieras**

Inversiones Financieras a Largo Plazo	Importe
Inversiones a largo plazo	3,384,401,701
Participaciones y aportaciones	1,000
<b>Total</b>	<b>3,384,402,701</b>

El monto de las inversiones a largo plazo se encuentra en Vector casa de bolsa y corresponde a las retenciones del trabajador del 12% y aportación patronal del 13% en el régimen de cuenta individual así como los rendimientos generados al cierre de cada mes.

**Pensiones Civiles del Estado de Chihuahua**  
**Notas a los Estados Financieros al 30 de septiembre de 2022**  
(PESOS)

**Bienes Muebles e Inmuebles**

Concepto	Monto	Depreciación del Ejercicio	Depreciación Acumulada	Valor en Libros
<b>Bienes Inmuebles</b>				
Terrenos	43,241,370	0,000	0,000	43,241,370
Edificios no Habitacionales	200,341,998	3,480,730	85,797,403	114,544,595
Construcciones en Proceso	369,784,629		0,000	369,784,629
<b>Total Bienes Inmuebles</b>	<b>613,367,997</b>	<b>3,480,730</b>	<b>85,797,403</b>	<b>527,570,593</b>
Mobiliario y Equipo de Administración	41,452,222	1,292,087	38,421,830	3,030,392
Mobiliario y Equipo Educativo y Recreativo			0,000	0,000
Equipo Instrumental Médico y de Laboratorio	54,735,224	959,320	51,909,762	2,825,462
Vehículos y Equipo de Transporte	12,533,979	524,784	10,629,976	1,904,003
Maquinaria, Otros Equipo y Herramientas	6,087,453	251,002	4,931,440	1,156,012
<b>Total Bienes Muebles</b>	<b>114,808,877</b>	<b>3,027,193</b>	<b>105,893,028</b>	<b>8,915,849</b>
<b>Activos Intangibles</b>	<b>52,500</b>			
<b>Total Bienes Inmuebles y Muebles</b>	<b>728,229,374</b>	<b>6,507,923</b>	<b>191,690,432</b>	<b>536,486,442</b>

La depreciación y amortización de los bienes muebles, inmuebles e intangibles se registra de conformidad con lo establecido en el "Acuerdo por el que se emiten las reglas específicas del registro y valoración del patrimonio" emitido por el CONAC y publicado en el Diario Oficial de la Federación el 13 de diciembre de 2011, siendo la última reforma el 27 de diciembre de 2017; el efecto al 30 de septiembre de 2022 representa un importe acumulado de \$191,690,432 pesos.

**Otros activos**

Concepto	Importe
Otros activos Circulantes	182,791

Este importe corresponde a los diversos depósitos en garantía realizados por la Institución.

**Pensiones Civiles del Estado de Chihuahua**  
**Notas a los Estados Financieros al 30 de septiembre de 2022**  
(PESOS)

Pasivo.

Relación de Cuentas y Documentos por pagar:

Concepto	Importe
<b>Cuentas por Pagar a Corto Plazo</b>	
Proveedores pensiones	10,487,900
Proveedores de medicamento	718,708,664
Proveedores Subrogados	351,124,433
<b>Total proveedores</b>	<b>796,122,235</b>
Retenciones y Contribuciones Por Pagar a Corto Plazo	5,659,937
Otras Cuentas por Pagar a Corto Plazo	226,524,752
<b>Total Cuentas por Pagar a Corto Plazo</b>	<b>1,028,306,925</b>

Concepto	Importe
<b>Provisiones a Corto Plazo</b>	
Provisión de Gastos	0
Provisión de Obligaciones Laborales	3,086,457,377
Provisión de Gratificación anual	27,702,897
<b>Total Provisiones a Corto Plazo</b>	<b>3,114,160,274</b>

Concepto	Importe
<b>Otros Pasivos a Corto Plazo</b>	
Otros Pasivos a Corto Plazo (prov cuentas por pagar)	-49,672,127

Concepto	Importe
<b>Provisiones a Largo Plazo</b>	
Aportación al fondo por pagar	21,636,253
Provisión obligaciones laborales	121,303,803,856
Cuotas al fondo de pensiones por el trabajador	2,203,707,107
Cuotas al fondo propio por el trabajador 12%	1,659,227,240
Cuotas y aportaciones a cuentas individuales	3,308,034,788
Aportación patronal a fondo pension garantizada 3%	390,212,449
Intereses de Cuentas Individuales por distribuir	537,925,678
Cuotas pension garantizada cuenta individual 12%	712,740
<b>Provisiones para Pensiones a Largo Plazo</b>	<b>129,427,792,918</b>

<b>Total Pasivo</b>	<b>133,520,567,969</b>
---------------------	------------------------

Las Cuotas de los trabajadores se consideran provisión para pensiones a largo plazo ya que se integra un pasivo para el momento en que se dé la jubilación o pensión del trabajador.

**Pensiones Civiles del Estado de Chihuahua**  
**Notas a los Estados Financieros al 30 de septiembre de 2022**  
(PESOS)

**Pasivos Laborales.**

Este rubro representa el pasivo laboral de la entidad calculado al 31 de diciembre del 2020 y proyectado al 31 de diciembre de 2021 de acuerdo al calculo actuarial emitido por el actuario Francisco Miguel Aguirre Villareal, ced. Prof. 5508498, actuario certificado en pasivos contingentes no. 91, emitido con fecha 07 de julio de 2021

		Retiro	Terminacion	Total
Pasivo Neto Proyectado 2020	=	103,775,256,044	7,969,697,466	111,744,953,510
Pagos Esperados 2021	-	6,889,867,228	26,021,369	6,915,888,597
Costo Neto Proyectado esperado 2020	+	12,814,527,358	1,327,251,367	14,141,778,725
Pasivo Neto Proyectado Esperado 2021	=	109,699,916,174	9,270,927,463	118,970,843,637
Obligación Transitoria en Utilidades Reintegradas 2020	+	44,954,728,209	0	44,954,728,209
Pérdidas/(ganancias) actuariales a ORI 2020	+	0	0	0
Activos del Plan Esperados 2020	+	0	0	0
Provisión Final Esperada 2021	=	154,654,644,383	9,270,927,463	163,925,571,846

**Comentarios generales y recomendaciones emitidos por el actuario:**

Algunos de los datos mas relevantes de la valuación actuarial, considerando una tasa real de rendimiento anual del 2.0% son:

El numero de trabajadores con derecho a pension por jubilacion, vejez o cesantia es de 1,826 personas, lo que representa el 8.76% del numero total de pensionados existentes al 31 de diciembre de 2020 y 4.66% del numero de trabajadores activos.

Actualmente el sistema de pensiones se encuentra en un estado de insuficiencia financiera

**Pensiones Civiles del Estado de Chihuahua**  
**Notas a los Estados Financieros al 30 de septiembre de 2022**  
(PESOS)

II) NOTAS AL ESTADO DE ACTIVIDADES

Ingresos

Cuotas y aportaciones al servicio medico	1,373,543,194
<b>Total de Ingresos de la Gestion</b>	<b>1,373,543,194</b>
Cuotas de ahorro para el retiro	688,705,506
Otras cuotas y aport. para la seguridad social	431,402,432
ing. por vias. De bienes y serv. de org. descent.	0
Transferencias Internas y asig. al sector publico	3,917,583,220
<b>Total Participaciones, aportaciones, transferencias, Subsidios</b>	<b>5,037,691,158</b>
<b>Otros ingresos y beneficios</b>	
<b>Ingresos financieros:</b>	
Intereses por prestamos	9,301,554
Intereses bancarios	1,018,483
Rendimiento sobre inversiones temporales	10,666,334
<b>Total ingresos financieros</b>	<b>20,986,371</b>
<b>Incremento por variación de inventarios</b>	<b>136,198</b>
<b>Otros ingresos</b>	
Descuentos sobre compras	2,990,277
Ingreso por diferencia en saldo	0
Varios	406,545
Recuperación de medicamentos de derechohabientes	2,194
Utilidad en Venta de Activo	20,499
Cheques cancelados no cobrados	0
Recuperación de Seguros	53,100
Venta de bases de licitación	184,100
Recargos varios	8,365
Donativos	169,649
<b>Total otros ingresos</b>	<b>3,834,729</b>
<b>Total otros ingresos y beneficios</b>	<b>24,957,297</b>
<b>Total de Ingresos</b>	<b>6,436,191,649</b>

**Pensiones Civiles del Estado de Chihuahua**  
**Notas a los Estados Financieros al 30 de septiembre de 2022**  
(PESOS)

**Gastos y Otras Pérdidas**

REMUNERACIONES AL PERSONAL DE CARÁCTER PERMANENTE	5111	221,272,360	2%
REMUNERACIONES AL PERSONAL DE CARÁCTER TRANSITORIO	5112	15,178,595	0%
REMUNERACIONES ADICIONALES Y ESPECIALES	5113	60,427,977	1%
SEGURIDAD SOCIAL	5114	27,269,469	0%
OTRAS PRESTACIONES SOCIALES Y ECONOMICAS	5115	49,023,762	0%
PAGO DE ESTÍMULOS A SERVIDORES PUBLICOS	5116	233,069	0%
MAT. DE ADMON. EMISION DE DOCTOS. ARTIC. OFICIALES	5121	2,578,929	0%
ALIMENTOS Y UTENSILIOS	5122	1,333,514	0%
MAT. Y ARTIC. DE CONSTRUCCION Y DE REPARACION	5124	9,052,450	0%
PRODUCTOS QUIMICOS, FARMACEUTICOS Y DE LABORATORIO	5125	797,962,789	7%
COMBUSTIBLES, LUBRICANTES Y ADITIVOS	5126	1,687,403	0%
VESTUARIO, BLANCOS, PRENDAS PROTECC. ART. DEPORT.	5127	9,543	0%
MATERIALES Y SUMINISTROS PARA SEGURIDAD	5128	3,422,823	0%
HERRAMIENTAS, REFACCIONES Y ACCESORIOS MENORES	5129	37,187	0%
SERVICIOS BASICOS	5131	5,126,723	0%
SERVICIOS DE ARRENDAMIENTO	5132	1,898,556	0%
SERV. PROFES. CIENTIFICOS, TECNICOS Y OTROS SERV.	5133	272,438,887	2%
SERVICIOS FINANCIEROS, BANCARIOS Y COMERCIALES	5134	196,656	0%
SERVICIOS DE COMUNICACION SOCIAL Y PUBLICIDAD	5136	97,867	0%
SERVICIOS DE TRASLADO Y VIATICOS	5137	620,636	0%
SERVICIOS OFICIALES	5138	2,998,519	0%
TRANSFERENCIAS A ENTIDADES	5221	0	0%
PENSIONES Y JUBILACIONES	5250	10,053,734,334	87%
DEPRECIACIONES DE BIENES INMUEBLES	5513	3,480,730	0%
DEPRECIACIONES DE BIENES MUEBLES	5514	3,027,193	0%
VARIAC. ALMACEN DE MAT. Y SUMINISTROS DE CONSUMO	5525	107,732	0%
OTROS GASTOS VARIOS	5549	346,668	0%
PENAS MULTAS	5541	0	0%
		<b>11,533,564,372</b>	

Las cuentas que superaron el 10% del importe total del gasto es únicamente 1: 5250; Representa el monto pagado por jubilaciones.

Cabe mencionar que los puntos anteriores forman parte del objeto social de la institución.

**Pensiones Civiles del Estado de Chihuahua**  
**Notas a los Estados Financieros al 30 de septiembre de 2022**  
(PESOS)

**III) NOTAS AL ESTADO DE VARIACIÓN EN LA HACIENDA PÚBLICA**

En el Rubro de Cambios por Errores contables los movimientos más significativos son los siguientes.

Ejercicio 2014 ajuste por \$66,398,334 reconociendo el bono magisterial de diciembre de 2014.

Ejercicio 2015, ajuste reconocimiento del Estudio Actuarial por \$3,659,036,145

Ejercicio 2018, cancelación de aportaciones por \$21,837,600.30

Ejercicio 2018, registro de aportación patronal cuenta individual \$ 65,328,581.64

Ejercicio 2018, penalización proveedores \$ 1,169,979.26

Ejercicio 2021, penalización proveedores \$ 59,798,209.39

**IV) NOTAS AL ESTADO DE FLUJOS DE EFECTIVO**

**Efectivo y equivalentes**

Del análisis del saldo inicial y final que se reflejan en la última parte el Estado de Flujo de Efectivo, se determina la disminución del efectivo derivado de la aplicación de los recursos de 2022

	2022	2021
<b>Efectivo</b>		
Caja	64,700	58,700
Bancos	282,503,991	568,195,319
Inversiones	3,590,681,994	3,057,272,982
<b>Total</b>	<b>3,873,250,684</b>	<b>3,625,527,001</b>

**Pensiones Civiles del Estado de Chihuahua**  
**Notas a los Estados Financieros al 30 de septiembre de 2022**  
(PESOS)

Las adquisiciones de Bienes Muebles e Inmuebles se integran de la siguiente forma:

	2022	2021
Muebles de oficina y estantería	47,937,640	0
Otros mobiliarios y equipos	19,982,950	55,900,120
Aparatos deportivos	0	0
Maquinaria, otros equipos y herramientas	143,880,600	263,952,260
Equipos de comunicación	0	0
Equipo de generación eléctrica	0	0
Equipo médico	120,862,430	213,254,780
Equipo de cómputo y tecnologías de la información	195,470,880	197,570,080
<b>Total</b>	<b>528,134,500</b>	<b>730,677,240</b>

Fujos de Efectivos Netos de Actividades de Operación

	2022	2021
Exceso(Deficit) de ingresos sobre egresos	-601,975,833	-661,806,957
Partidas de ejercicios anteriores	0	-397,319,000
Baja de activos fijos	0	0
Incremento (disminución) la reserva de obligaciones contingentes	602,157,511	602,157,511
Beneficios a los empleados a Cto Plazo	0	0
Incremento a la reserva de gratificación anual	3,080,689	-596,034,172
Depreciación	715,252	737,360
<b>Total</b>	<b>3,977,619</b>	<b>-1,052,265,259</b>



**Pensiones Civiles del Estado de Chihuahua**  
**Notas a los Estados Financieros al 30 de septiembre de 2022**  
(PESOS)

V) **CONCILIACION ENTRE LOS INGRESOS PRESUPUESTARIOS Y CONTABLES, ASI COMO ENTRE LOS EGRESOS PRESUPUESTARIOS Y GASTOS CONTABLES**

<b>1. Ingresos Presupuestarios</b>	<b>6,204,566,088</b>
<b>2. Más ingresos contables no presupuestarios</b>	<b>231,625,561</b>
2.1 Ingresos Financieros	20,986,371
2.2 Incremento por Variación de Inventarios	136,198
2.3 Disminución del exceso de estimaciones por pérdida o deterioro u obsolescencia	0
2.4 Disminución del exceso de provisiones	0
2.5 Otros ingresos y beneficios varios	0
2.6 Otros ingresos contables no presupuestarios	210,502,992
<b>3. Menos Ingresos presupuestarios no contables</b>	<b>0</b>
3.1 Aprovechamientos Patrimoniales	0
3.2 Ingresos derivados de financiamientos	0
3.3 Otros Ingresos presupuestarios no contables	0
<b>4. Ingresos Contables (4 = 1 + 2 - 3)</b>	<b>6,436,191,649</b>

**Pensiones Civiles del Estado de Chihuahua**  
**Notas a los Estados Financieros al 30 de septiembre de 2022**  
(PESOS)

<b>1. Total de egresos (presupuestarios)</b>	<b>6,107,712,588</b>
<b>2. Menos egresos presupuestarios no contables</b>	<b>528,135</b>
2.1 Materias Primas y Materiales de Producción y Comercialización	0
2.2 Materiales y Suministros	0
2.3 Mobiliario y Equipo de Administración	263,391
2.4 Mobiliario y Equipo Educativo y Recreativo	0
2.5 Equipo e Instrumental Médico y de Laboratorio	120,862
2.6 Vehículos y Equipo de Transporte	0
2.7 Equipo de Defensa y Seguridad	0
2.8 Maquinaria, Otros Equipos y Herramientas	143,881
2.9 Activos Biológicos	0
2.10 Bienes Inmuebles	0
2.11 Activos Intangibles	0
2.12 Obra Pública en Bienes de Dominio Público	0
2.13 Obra Pública en Bienes Propios	0
2.14 Acciones y Participaciones de Capital	0
2.15 Compra de Títulos y Valores	0
2.16 Concesión de Préstamos	0
2.17 Inversiones en Fideicomisos, Mandatos y Otros Análogos	0
2.18 Provisiones para Contingencias y Otras Erogaciones Especiales	0
2.19 Amortización de la Deuda Pública	0
2.20 Adeudos de Ejercicios Fiscales Anteriores (ADEFAS)	0
2.21 Otros Egresos Presupuestales No Contables	0
<b>3. Más Gasto Contables No Presupuestales</b>	<b>5,426,379,919</b>
3.1 Estimaciones, Depreciaciones, Deterioros, Obsolescencia y Amortizaciones	6,507,923
3.2 Provisiones	0
3.3 Disminución de Inventarios	107,732
3.4 Aumento por insuficiencia de estimaciones por pérdida o deterioro u obsolescenci	0
3.5 Aumento por insuficiencia de provisiones	5,419,417,596
3.6 Otros Gastos	346,668
3.7 Otros Gastos Contables No Presupuestales	0
<b>4. Total de Gasto Contable (4 = 1 + 2 + 3)</b>	<b>11,533,564,372</b>

**Pensiones Civiles del Estado de Chihuahua**  
**Notas a los Estados Financieros al 30 de septiembre de 2022**  
(PESOS)

**b) NOTAS DE MEMORIA (CUENTAS DE ORDEN)**

Se registra en cuenta de orden lo recargos por falta de pago de las Instituciones afiliadas, cuyo saldo al 30 de septiembre de 2022 asciende a \$ 2,122,386.68 se anexa detalle (5a)

El saldo de las instituciones afiliadas esta registrado en cuentas de balance y cuentas de orden por un monto de 4,059,799,296.66 se anexa detalle (5b)

**c) NOTAS DE GESTION ADMINISTRATIVA**

**1. Introducción**

A partir del 1º de enero de 2014 entra en vigor la nueva ley de Pensiones Civiles del Estado de Chihuahua, que regula las prestaciones socioeconómicas de sus afiliados.

**2. Panorama Económico y Financiero**

La institución se alinea al plan de austeridad emitido por Gobierno Central.

**3. Autorización e Historia**

El organismo fue creado por decreto 92 del H. Congreso del Estado de Chihuahua el 23 de enero de 1957.

Pensiones Civiles del Estado de Chihuahua es un Organismo Público Descentralizado con personalidad jurídica y patrimonio propio

Esta antigua "Dirección de Pensiones Civiles del Estado", fue creada como organismo descentralizado del Gobierno del Estado de Chihuahua y, como tal, tiene personalidad jurídica, patrimonio y competencia propios, de acuerdo con la Ley que la creó, que fue aprobada en 1957 y modificada sustancialmente en 1981.

A fines de 1981 se aprobó una nueva Ley de Pensiones y el actual Reglamento de los Trabajadores al Servicio del Estado. El máximo órgano de gobierno es la H. Junta Directiva integrada por los titulares de: Secretaría de Hacienda, Secretaría de Educación, Cultura y Deporte, Secretaría de Salud, Rector de la Universidad Autónoma de Chihuahua, Secretario General de la Sección 42 del Sindicato Nacional de Trabajadores de la Educación, Secretario General del Sindicato de Trabajadores al Servicio del Gobierno del Estado y el Director General de Pensiones Civiles del Estado.

Administrativamente, dirección general cuenta con 4 direcciones, la Médica y la de Finanzas, la de Administración y la de Prestaciones, que a su vez cuentan con Departamentos y Delegaciones Cabecera, Divisiones, Secciones y boliquines.

**Pensiones Civiles del Estado de Chihuahua**  
**Notas a los Estados Financieros al 30 de septiembre de 2022**  
(PESOS)

**4. Organización y Objeto Social**

- a) **Objeto Social**  
Regular el régimen de seguridad social de los trabajadores al servicio del Gobierno del Estado de Chihuahua, de la Sección XLII del Sindicato Nacional de Trabajadores de la Educación; del Sindicato de Trabajadores al Servicio de Gobierno del Estado, de la Universidad Autónoma de Chihuahua y otros Organismos Públicos Descentralizados.
- b) **Principales Actividades**  
Entre las principales actividades se encuentran:
- Proporcionar servicio médico
  - Pago de Pensiones y Jubilaciones
  - Otorgar Préstamos personales
- c) **Ejercicio Fiscal**  
La información que se emite corresponde al ejercicio fiscal comprendido del 01 de enero al 30 de septiembre
- d) **Régimen Jurídico.**  
Ley de Pensiones Civiles del Estado de Chihuahua.
- e) **Consideraciones Fiscales.**  
De acuerdo a las disposiciones de la Ley del ISR, el Organismo no está sujeto al impuesto sobre la renta ("ISR") por su carácter de persona moral con fines no lucrativos, de acuerdo con el Artículo 79 de la Ley de dicho impuesto; únicamente estamos obligados a enterar lo siguiente:
- Las retenciones de ingresos por salarios
  - Las retenciones de ingresos por arrendamiento
  - Las retenciones de ingresos por servicios profesionales.

**Pensiones Civiles del Estado de Chihuahua**  
**Notas a los Estados Financieros al 30 de septiembre de 2022**  
(PESOS)

f) Estructura Organizacional Básica.

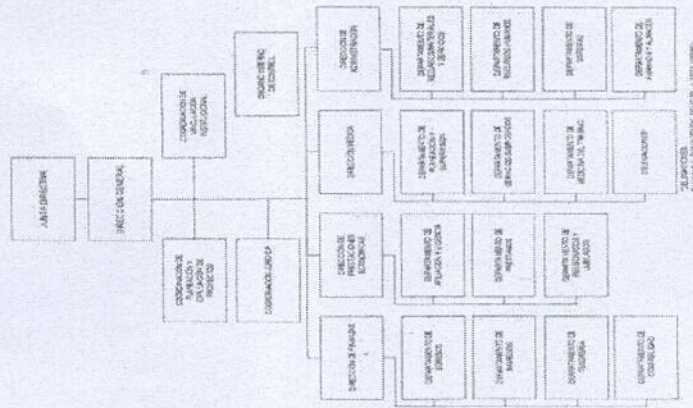

**Pensiones Civiles del Estado de Chihuahua**  
**Notas a los Estados Financieros al 30 de septiembre de 2022**  
(PESOS)

**5. Bases de Preparación de los Estados Financieros.**

- a) El Organismo ha adoptado los lineamientos que se derivan de la LCCG, de conformidad con lo establecido en el Acuerdo de Interpretación sobre las Obligaciones Establecidas en los Artículos Transitorios de la LCCG para la emisión de los estados financieros (contables).
- b) Para la integración de los estados financieros, el Organismo ha decidido utilizar el costo histórico en las operaciones del ejercicio.
- c) El Organismo tiene la obligación de apearse en la preparación de sus estados financieros a los siguientes postulados básicos emitidos por el CONAC:
- Sustancia económica
  - Entes públicos
  - Existencia permanente
  - Revelación suficiente
  - Importancia relativa
  - Registro e integración presupuestaria
  - Consolidación de la información financiera
  - Devengo contable
  - Valuación
  - Dualidad económica
  - Consistencia

**6. Políticas de Contabilidad Significativas**

a) Actualización:

Los saldos que provienen de adquisiciones realizadas entre el 1 de enero de 2002 y hasta el 31 de diciembre de 2007 se actualizaron aplicando factores derivados del Índice Nacional de Precios al Consumidor ("INPC") hasta esa fecha. El importe de los activos fijos adquiridos hasta el 31 de diciembre de 2001, fue el que se reportó a esa fecha con base en valores netos de reposición de acuerdo con avalúos de peritos independientes y posteriormente fueron actualizados utilizando factores derivados del INPC.

Por los ejercicios 2008 al 2010 se presentó una inflación acumulada de 14.5% por lo que se estubo un período de desconexión inflacionaria, en donde los Estados Financieros de años anteriores deben conservar los efectos de re expresión; mientras que a partir del ejercicio de 2008 no se reconocerán los efectos de la inflación.

a) Método de Valuación de Inventarios.

Los inventarios que se presentan en el estado de situación financiera son valuados utilizando el método de últimas entradas.

b) Cálculo Actuarial.

El estudio actuarial corresponde a cifras al 31 de diciembre de 2020, el cual ya contempla las modificaciones a la nueva ley que entró en vigor a partir de enero del 2014.

El pasivo neto proyectado de este estudio fue de \$118,970,843,637, por lo que en julio de 2021 se efectuó un ajuste para llegar a la cifra anteriormente citada. El importe de dicho ajuste que afectó al ejercicio del 2021 fue de \$ 2,463,409,013

c) Provisiones.

Se crea la provisión para el pago de gratificación anual a los empleados de la institución el cual se cancelara en diciembre al momento del pago de dicha prestación. Al mes de julio el monto de dicha provisión asciende a la cantidad de \$27,702,896.06

**Pensiones Civiles del Estado de Chihuahua**  
**Notas a los Estados Financieros al 30 de septiembre de 2022**  
(PESOS)

**7. Reporte Analítico del Activo.**

En el 2022 se aplicaron las siguientes tasas de depreciación de Activo Fijo

Cuenta	Nombre	Tasa de Depreciación 2022
1-2-3-1-0	Terrenos	
1-2-3-3-0	Edificios no Habitacionales	3.30%
1-2-4-1-1	Muebles de oficina y estantería	10%
1-2-4-1-2	Muebles excepto de oficina y estantería	10%
1-2-4-1-3	Equipo de cómputo y tecnologías de la información	33.33%
1-2-4-1-9	Otros mobiliarios y equipos de administración	10%
1-2-4-2-1	Equipos y aparatos audiovisuales	33.33%
1-2-4-2-2	Aparatos deportivos	20%
1-2-4-2-3	Cámaras fotográficas y de video	33.33%
1-2-4-2-9	Otros mobiliarios y equipo educacional y recreativo	20%
1-2-4-3-1	Equipo médico y de laboratorio	20%
1-2-4-4-1	Vehículos y equipo terrestre	20%
1-2-4-4-9	Otros equipos de transporte	20%
1-2-4-6-2	Maquinaria y equipo industrial	10%
1-2-4-6-3	Maquinaria y equipo de construcción	10%
1-2-4-6-4	Sistemas de aire acondicionado, calefacción y de refrigeración industrial y comercial	10%
1-2-4-6-5	Equipo de comunicación y telecomunicación	10%
1-2-4-6-6	Equipos de generación eléctrica, aparatos y accesorios eléctricos	10%
1-2-4-6-7	Herramientas y máquinas-herramientas	10%
1-2-4-6-9	Otros equipos	10%

Bajo protesta de decir verdad declaramos que los Estados Financieros y sus Notas son razonablemente correctos y responsabilidad del emisor

## RECARGOS POR ADEUDOS DE INSTITUCIONES AFILIADAS

Al 30 de septiembre de 2022 se tiene registrado en cuentas de orden, recargos por adeudos de Instituciones Afiliadas cuyo saldo se desglosa a continuación (miles de pesos):

DEPENDENCIA	IMPORTE	
	SEPT	2022
200 Coordinación Estatal de la Tarahumara	0	0.000
300 Consejo Estatal de Población	3	15.204
400 Comisión Estatal de Derechos Humanos	0	69.374
500 C.E.C.Y.T.E.CH	0	27.324
610 Secretaría de Hacienda Burócratas	38,127	907,436.557
700 DIF Estatal	20	1,061.373
800 FIDEAPECH	0	1.127
900 Inst. Chihuahuense de la Salud	318	56,265.105
1000 Comisión Estatal de Vivienda (COESVI)	35	5,526.866
1100 Inst. Chihuahuense de la Cultura	0	0.000
1200 Junta Central de Agua	46	20,061.168
1300 Junta Mpal. de Agua de Chihuahua	2,753	263,877.218
1400 Junta Mpal. de Agua de Delicias	380	37,654.641
1500 Junta Mpal. de Agua de Parral	533	43,794.347
1600 Junta Mpal. de Agua Nvo. Casas Gdes.	13	1,519.400
1700 Junta Mpal. de Agua de Ojinaga	99	10,290.316
1800 Junta Mpal. de Agua de Aldama	2	47.851
1900 Junta Mpal. de Agua de Saucillo	3	412.961
2000 Junta Mpal. de Agua de Rosales	0	0.577
2100 Junta Mpal. de Agua de Madera	9	1,422.342
2200 Junta Mpal. de Agua de Meoquí	1	3.555
2300 Junta Mpal. de Agua de Villa Ahumada	1	212.765
2400 Junta Mpal. de Agua de Bocoyna	14	1,383.792
2500 Junta Mpal. de Agua de Sta. Bárbara	7	797.357
2600 Junta Mpal. de Agua de Guerrero	0	0.673
2700 Junta Mpal. de Agua de San Fco. del Oro	14	760.641
2800 Junta Mpal. de Agua de Camargo	0	897.048
2900 Junta Mpal. de Agua de Buenaventura	0	164.944
3000 Junta Mpal. de Agua de Jiménez	26	3,874.556
3100 Junta Mpal. de Agua de Guadalupe	0	815.592
3200 Promotora de la Industria Chihuahuense	0	2.197
3800 Sindicato de Burocratas	0	0.032
4000 Universidad Autónoma de Chihuahua	12,550	705,711.972
4100 Inst. Chihuahuense del Deporte	14	2,124.161
4200 Inst. Chihuahuense de la Juventud	0	3.275
4300 Junta de Asistencia Privada	2	153.050
4400 Instituto Chihuahuense para la Transparencia	10	373.634
4500 Instituto Chihuahuense de Infraestructura Física y Educativa	2	42.332
4600 C.O.E.C.Y.T.E.CH	0	4.391
4700 Instituto Estatal Electoral	0	71.553
4800 Subsistema de Preparatoria Abierta	74	4,761.702
4900 Escuela Normal Superior	0	0.000
5000 Tribunal Estatal Electoral de Chihuahua	0	53.574
5100 Instituto Chihuahuense de la Mujer	0	99.913
5200 Congreso del Estado de Chihuahua	0	6,028.519
5300 Secretaría de Comunicaciones y Obras Públicas	0	7.195
5400 Tribunal Superior de Justicia	0	39,170.521
5500 Congreso del Estado de Chihuahua	0	5,279.238
5600 Auditoría Superior	0	97.402
5800 sria. ejecutiva del sistema estatal anticorrupcion	0	1.334
5900 fiscalia anticorrupcion del estado de chihuahua	0	6.009
<b>TOTAL</b>	<b>55,057</b>	<b>2,122,387</b>

NOTA: INFORMACION PROPORCIONADA POR EL DEPARTAMENTO DE INGRESOS



**SALDO AFILIADAS**

El saldo de esta cuenta se integra de la siguiente forma :

Institución	MILES DE PESOS															
	2022			SEPT			AGOSTO			2021						
	Pensiones	Pensiones Nueva Ley Regularizadas	Pensiones Cuentas Individuales	Servicio Médico	Medicamentos	prestamos	Transferenci as, subg. subsidios y otras ayudas pensionadas	Subsidio estatal jubilados y pensionados	Total	Pensiones Nueva Ley Regularizadas	Pensiones Cuentas Individuales	Servicio Médico	Medicamentos	Transferenci as, subg. subsidios y otras ayudas pensionadas	Subsidio estatal jubilados y pensionados	Total
AUDITORIA SUPERIOR DEL ESTADO	139	49	132	381		27	0	0	728	161	49	132	317	0	0	659
AUDITORIA SUPERIOR DEL ESTADO (eventuales)	0	11	37	53			0	0	101	0	11	37	44	0	0	92
CENTRO DE CONCILIACION LABORAL	16	29	28	108			0	0	171	0	0	133	0	0	0	141
COLEGIO ESTAD. Y TECN. EDUC. CHIH.	106	120	148	327		12	0	0	226	318	0	114	0	0	0	431
COMISION ESTADAL DE VIVIENDA SUELO E INF	280	1,234	1,353	1,277		34	0	0	3,700	2,600	1,105	234	18	0	0	611
CONGRESO DEL ESTADO (eventuales Congreso)	371	232	488	825		101	0	0	2,985	2,600	1,105	105	0	0	0	2,671
CONGRESO DEL ESTADO (eventuales Congreso)	47	189	896	913		27	0	0	2,017	244	118	246	0	0	0	1,683
CONSEJO ESTADAL DE POBLACION	139	15	100	16			0	0	2,083	36	98	448	1,102	0	0	1,930
DESARROLLO INTEGRAL DE LA FAMILIA DEL EE	177	853	2,148	78		116	0	0	2,710	116	3	3,068	238	0	0	5,180
FIDEAPECH	0	3	69	1			0	0	3,72	0	7	68	1	0	0	78
FISCALIA ANTICORUPCION DEL ESTADO DE CHIH.	22	109	290	142		11	0	0	376	25	108	124	0	0	0	350
INSTITUTO CHIHUAHUENSE DE LA JUVENTUD	0	175	290	2			0	0	470	5	114	185	0	0	0	314
INSTITUTO CHIHUAHUENSE DE LAS MUJERES	0	39	70	2			0	0	44	41	0	2	0	0	0	81
INSTITUTO CHIHUAHUENSE DE SALUD	20,054	0	0	2,777		6	0	0	29,094	16,884	0	3,058	0	6,258	0	456
INSTITUTO CHIHUAHUENSE PARA LA TRANSPAL	283	541	428	96		4	0	0	1,332	205	399	0	0	0	0	2,026
INSTITUTO DE INNOVACION Y COMPETITIVIDAD	500	210	41	2		2	0	0	712	594	24	0	0	0	0	872
INSTITUTO ESTADAL ELECTORAL	4	17	41	7		5	0	0	153	18	87	62	7	0	0	78
JUNTA DE REGULACION DE LA ECONOMIA	3,244	1,059	461	260		4	0	0	4,987	3,022	860	237	111	0	0	4,230
JUNTA DE ASISTENCIA SOCIAL PRIVADA EN EL	184	0	63	3			0	0	210	135	1	1	0	0	0	163
JUNTA MPAL DE AGUA ALDAMA	9	78	65	115			0	0	295	13	108	113	46	0	0	400
JUNTA MPAL DE AGUA BUENAVENTURA	0	0	0	23			0	0	23	0	0	0	0	0	0	46
JUNTA MPAL DE AGUA CAMARGO	0	0	0	25			0	0	25	0	0	0	0	0	0	24
JUNTA MPAL DE AGUA GUERRERO	0	0	0	2,078			0	0	2,071	0	0	0	2,228	0	0	2,228
JUNTA MPAL DE AGUA JMENEZ	0	0	0	811			0	0	811	0	0	0	840	0	0	840
JUNTA MPAL DE AGUA MADENA	0	0	0	889			0	0	889	0	0	0	0	0	0	889
JUNTA MPAL DE AGUA MEXQUITON G GRO	0	0	0	28			0	0	28	0	0	0	0	0	0	28
JUNTA MPAL DE AGUA ROSALES	0	0	0	313			0	0	313	0	0	0	0	0	0	313
JUNTA MPAL DE AGUA SAUCILLO	0	0	0	1,088			0	0	1,088	0	0	0	352	0	0	352
JUNTA MPAL DE AGUA SN FCO DEL ORO	0	0	0	1,266			0	0	1,266	0	0	0	0	0	0	1,266
JUNTA MPAL DE AGUA SN JUANITO	0	0	0	1,019			0	0	1,019	0	0	0	0	0	0	1,019
JUNTA MPAL DE AGUA STA BARBARA	0	0	0	1,400			0	0	1,400	0	0	0	171	0	0	1,571
JUNTA MPAL DE AGUA VILLA AHUMADA	0	0	0	140			0	0	140	5	0	0	0	0	0	145
JUNTA MUNICIPAL DE AGUA DE OJIMAGA	1,696	18,716	6,510	8,140		6,474	0	0	9,916	1,711	71	8,524	0	0	0	10,311
JUNTA MUNICIPAL DE AGUA DE SAN ANTONIO C	83	423	139,434	107		3	0	0	255,548	91,021	19,728	137,669	0	0	0	254,747
JUNTA MUNICIPAL DE AGUA Y SANEAMIENTO D	14,171	2,518	21,114	33,509		2,834	0	0	1,835	1,539	88	221	0	0	0	1,894
JUNTA MUNICIPAL DE AGUA Y SANEAMIENTO H	13,654	6,067	33,509	11			0	0	38,096	2,518	295	22,279	0	0	0	38,946
PROMOTORA PARA EL DESARROLLO ECONOMI	0	74	78	11			0	0	59,354	6,071	3,885	33,444	0	0	0	60,443
SECRETARIA DE COMUNICACIONES Y OBRAS P	12	195	260	0		18	0	0	103	72	77	6	0	0	0	155
SECRETARIA DE HACIENDA	7,882	13,258	14,289	487,139			0	0	2,854,954	7,882	14,289	489,851	0	321,878	1,834,113	2,691,039
SECRETARIA DE HACIENDA (Substituto de Buroc	0	0	0	4			0	0	4	0	0	2	0	0	0	2
SECRETARIA EJECUTIVA DEL SISTEMA ESTADAL	14	3,862	4,252	0			0	0	86	0	44	0	0	0	0	63
SECRETARIA DE SALUD Y BIENESTAR DEL	11	81	180	27		10	0	0	318	235	102	12	0	0	0	360
TRIBUNAL ESTADAL DE JUSTICIA	5,770	963	148,009	9,483		602	0	0	18,965	6,011	944	8,888	0	0	0	18,040
UNIVERSIDAD AUTONOMA DE CHIHUAHUA	226,614	17,303	148,009	599,723		128	0	0	851,776	276,716	17,033	567,873	0	0	0	857,801
<b>Total</b>	<b>380,021</b>	<b>69,087</b>	<b>187,835</b>	<b>1,282,447</b>		<b>6,258</b>		<b>1,834,113</b>	<b>4,068,322</b>	<b>388,484</b>	<b>189,595</b>	<b>1,253,217</b>	<b>6,258</b>	<b>321,878</b>	<b>1,834,113</b>	<b>4,069,781</b>

\*Estos datos estan registrados como sigue:

1,144,198,566.84	Registro encuestas de Balance
2,924,123,429.83	Registro en cuentas de orden
4,068,321,996.67	Recargos registrados en cuentas de orden
<u>6,130,708,078.35</u>	

\*\* Saldo coleccionado con el departamentado de ingresos

# **PENSIONES CIVILES DEL ESTADO DE CHIHUAHUA**

**Estados Financieros e información médica para interpretación interna.**

**30 de septiembre 2022**

**PENSIONES CIVILES DEL ESTADO DE CHIHUAHUA  
ESTADO DE ACTIVIDADES  
DEL 1o DE ENERO AL 30 DE SEPTIEMBRE DEL 2022  
(cifras expresadas en miles de pesos)**

CONCEPTO	PENSIONES Y JUBILACIONES	SERVICIO MEDICO	TOTAL
<b>INGRESOS:</b>			
Aportaciones del patrón al fondo de pensiones	\$ 470,927		\$ 470,927
Traspaso de aportación acumulada de trabajadores jubilados y pensionados	149,798		149,798
Diferencial de pensión estática	88,545		88,545
Pensión dinámica	111,242		111,242
Aportaciones del patrón al fondo de pensiones Nueva Ley	240,873		240,873
Recuperación de devolución de fondo	-		-
Aportaciones de servicio médico		\$ 459,613	459,613
Cuotas de Jubilados y Pensionados 4, 3 y 2%	54,557		54,557
Cuotas de Jubilados y Pensionados al 12%	2,305		2,305
Diferencial de servicio médico		913,930	913,930
Recursos Estatales Jubilados	2,441,309		2,441,309
Recursos Estatales Nomina y Gastos Serv. Med. Fondo FAFEF	1,074,200	395,590	1,074,200
Recursos Estatales Nomina y Gastos Pensiones	6,484		6,484
Apoyo gastos funerarios	1,861		1,861
Total ingresos	<u>4,640,240</u>	<u>1,769,133</u>	<u>6,411,234</u>
<b>COSTOS:</b>			
Jubilaciones y pensiones	4,634,317		4,634,317
Provisión jubilaciones	5,419,418		5,419,418
Servicio médico		1,322,296	1,322,296
	<u>10,053,734</u>	<u>1,322,296</u>	<u>11,376,030</u>
Exceso ( déficit ) bruto	(5,413,494)	446,837	(4,964,796)
<b>GASTOS GENERALES:</b>			
Gastos de administración	9,751	147,132	156,883
Exceso ( déficit ) de operación	<u>(5,423,245)</u>	<u>299,705</u>	<u>(5,121,679)</u>
<b>RESULTADO DE FINANCIAMIENTO:</b>			
Gastos financieros	197	-	197
Productos financieros	20,986	2,990	23,977
	<u>20,790</u>	<u>2,990</u>	<u>23,780</u>
<b>OTROS GASTOS Y PRODUCTOS :</b>			
Gastos	454	-	454
Productos	981	-	981
	<u>526</u>	<u>-</u>	<u>526</u>
Exceso (déficit) neto	<u>(5,401,929)</u>	<u>302,696</u>	<u>(5,097,373)</u>

**PENSIONES CIVILES DEL ESTADO DE CHIHUAHUA  
BALANCE GENERAL AL 30 DE SEPTIEMBRE DEL 2022  
COMPARATIVO CON AGOSTO DEL 2022  
(cifras expresadas en miles de pesos)**

	SEPT	AGOSTO	SEPT	AGOSTO
<b>ACTIVO CIRCULANTE</b>				
Caja y Bancos	\$ 488,848	\$ 574,987		
Cuentas por cobrar:				
Prestaciones socioeconómicas	85,137	83,920	796,122	909,590
Instituciones Afiliadas	1,139,234	1,139,244	226,525	244,825
Otras instituciones	6,359	6,359	5,660	5,768
Deudores diversos	812	816	3,086,457	3,086,457
<b>Total Cuentas por Cobrar</b>	<b>1,231,542</b>	<b>1,230,339</b>	<b>4,092,795</b>	<b>4,271,263</b>
Almacén medicamentos, materiales y otros Pagos anticipados	130,739	139,370	8,099,820	7,976,389
	42,596	46,451	21,636	21,532
<b>Total Activo Circulante</b>	<b>1,893,725</b>	<b>1,991,146</b>	<b>121,303,804</b>	<b>120,701,646</b>
<b>NO CIRCULANTE</b>				
<b>INVERSIONES LARGO PLAZO</b>	3,384,403	3,291,355	2,533	2,533
<b>INMUEBLES, MAQUINARIA Y EQUIPO</b>	728,229	728,028	129,427,793	128,702,100
Menos depreciación acumulada	191,690	190,975	133,520,588	132,973,364
<b>Total Activo No circulante</b>	<b>3,920,942</b>	<b>3,828,408</b>	<b>(122,664,765)</b>	<b>(122,664,765)</b>
			56,217	56,217
			(5,097,373)	(4,495,397)
<b>Total Patrimonio</b>			<b>(127,705,921)</b>	<b>(127,103,945)</b>
<b>Total Activo</b>	<b>\$ 5,814,667</b>	<b>\$ 5,819,554</b>	<b>\$ 5,814,667</b>	<b>\$ 5,869,418</b>
<b>Total Pasivo y Patrimonio</b>			<b>\$ 5,814,667</b>	<b>\$ 5,869,418</b>

**PENSIONES CIVILES DEL ESTADO DE CHIHUAHUA**  
**ESTADO DE FLUJOS DE EFECTIVO**  
**DEL 1o DE ENERO AL 30 DE SEPTIEMBRE DEL 2022**  
**COMPARATIVO CON AGOSTO DEL 2022**  
(cifras expresadas en miles de pesos)

	SEPT	AGOSTO
<b>ACTIVIDADES DE OPERACIÓN</b>		
Exceso(Deficit) de ingresos sobre egresos	\$ (601,976)	\$ (418,699)
Partidas de ejercicios anteriores	\$ -	\$ -
Baja de activos fijos	-	-
Incremento (disminución) a la reserva de obligaciones contingentes	602,158	602,158
Beneficios a los empleados a Cto Plazo	-	-
Incremento a la reserva de gratificación anual	3,081	3,112
Depreciación	715	716
Suma	<u>3,978</u>	<u>187,286</u>
(Incremento) disminución de prestaciones socio-económicas a corto plazo	(1,217)	(17,898)
(Incremento) disminución a instituciones afiliadas	10	14,327
(Incremento) disminución a otras cuentas por cobrar	3,859	5,462
(Incremento) Disminución a almacén de medicamentos y materiales	8,631	9,934
Incremento (Disminución) en proveedores	(113,276)	(60,787)
Incremento (Disminución) en acreedores diversos	(18,301)	(5,384)
Incremento (Disminución) en impuestos por pagar	(108)	(2,501)
Incremento a la aportación al fondo de pensiones de asegurados	123,431	128,888
(Disminución) Incremento a aportaciones al fondo por pagar	104	-
(Disminución) Incremento a Devolucion cuenta individual	(0)	-
Flujos netos de efectivo de actividades de operación	<u>7,110</u>	<u>259,327</u>
<b>ACTIVIDADES DE INVERSION</b>		
Adquisición de activos fijos	<u>(201)</u>	<u>(149)</u>
Flujos netos de efectivo de actividades de inversión	<u>(201)</u>	<u>(149)</u>
<b>ACTIVIDADES DE FINANCIAMIENTO</b>		
Activo Fijo Donado	-	-
Préstamo bancario con banca interacciones	-	-
Anticipos de la SH por retenciones y aportaciones	-	-
Préstamo de SH para financiar prestaciones a Afiliados	-	-
Apoyo de la SH del Gob. del Edo. para compra de Activo Fijo	-	-
Pago de préstamo bancario con banca interacciones	-	-
Flujos netos de efectivo de actividades de financiamiento	<u>-</u>	<u>-</u>
Incremento (Disminución) neto de efectivo	\$ 6,909	\$ 259,178
Efectivo al inicio del período	\$ 3,866,341	\$ 3,607,163
Efectivo al final del período	<u>\$ 3,873,251</u>	<u>\$ 3,866,341</u>
Efectivo	\$ 3,873,251	\$ 3,866,341
Sobregiro en Bancos	-	-
	<u>\$ 3,873,251</u>	<u>\$ 3,866,341</u>

**PENSIONES CIVILES DEL ESTADO DE CHIHUAHUA  
ESTADO DE ACTIVIDADES DE PENSIONES Y JUBILACIONES  
DEL MES DE SEPT DEL 2022 Y AGOSTO DEL 2022  
Y COMPARATIVO AL MES DE SEPT DEL 2021  
(cifras expresadas en miles de pesos)**

CONCEPTO	ACUMULADO		MENSUAL	
	2022	2021	SEPT	AGOSTO
Aportación del patrón al fondo de pensiones	\$ 470,927	\$ 446,087	\$ 51,976	\$ 73,003
Traspaso de aportación acumulada de trabajadores jubilados y pensionados	149,798	137,280	12,310	13,741
Diferencial de pensión estática	88,545	-	10,885	17,100
Pensión dinámica	111,242	166,198	12,651	21,794
Aportaciones del patrón al fondo de pensiones Nueva Ley	240,873	227,109	30,503	30,375
Cuotas de Jubilados y Pensionados 4, 3 y 2%	54,557	53,333	6,108	7,347
Cuotas de Jubilados y Pensionados al 12%	2,305	1,620	284	279
Recuperación de devolución de fondo Recursos Estatales Jubilados	2,441,309	3,016,134	276,291	373,311
Fondo FAFEF	1,074,200	1,015,801	119,354	119,354
Recursos Estatales Nomina y Gastos Pensiones	6,484	7,649	1,059	449
Apoyo gastos funerarios	1,861	-	327	-
	<u>4,642,101</u>	<u>5,071,211</u>	<u>521,749</u>	<u>656,752</u>
<b>COSTOS:</b>				
Jubilaciones y pensiones	4,634,317	4,357,877	518,933	629,769
Provisión jubilaciones	5,419,418	5,419,418	602,158	602,158
	<u>10,053,734</u>	<u>9,777,294</u>	<u>1,121,091</u>	<u>1,231,927</u>
Exceso ( déficit ) bruto	(5,411,633)	(4,706,083)	(599,342)	(575,175)
<b>GASTOS DE GENERALES:</b>				
Gastos de administración	9,751	10,680	1,109	1,002
Exceso ( déficit ) de operación	(5,421,384)	(4,716,763)	(600,451)	(576,177)
<b>RESULTADO DE FINANCIAMIENTO:</b>				
Gastos financieros	197	185	23	46
Productos financieros	20,986	20,439	3,638	3,030
Resultado por posición monetaria	-	-	-	-
	<u>20,790</u>	<u>20,254</u>	<u>3,615</u>	<u>2,984</u>
<b>OTROS GASTOS Y PRODUCTOS:</b>				
Gastos	454	1,737	11	15
Productos	981	(148)	125	157
	<u>526</u>	<u>(1,884)</u>	<u>113</u>	<u>142</u>
Exceso (déficit) neto	<u>\$ (5,400,068)</u>	<u>\$ (4,698,393)</u>	<u>\$ (596,723)</u>	<u>\$ (573,050)</u>

**PENSIONES CIVILES DEL ESTADO DE CHIHUAHUA  
GASTOS DE ADMINISTRACION DE PENSIONES Y JUBILACIONES  
DEL MES DE SEPT DEL 2022 Y AGOSTO DEL 2022  
Y COMPARATIVO AL MES DE SEPT DEL 2021  
(cifras expresadas en miles de pesos)**

CONCEPTO	ACUMULADO		MENSUAL	
	2022	2021	SEPT	AGOSTO
<b>SERVICIOS PERSONALES:</b>				
SUELDO BASE	\$ 3,422	\$ 3,643	\$ 416	\$ 386
GRATIFICACION ANUAL	521	505	61	62
QUINQUENIO	192	197	21	21
DESPENSA	133	143	15	15
ESTIMULO POR NOTAS BUENAS	169	174	16	25
DIAS ECONOMICOS	78	85	-	-
EVALUACION DEL DESEMPEÑO	68	93	-	-
PARTE PROPORCIONAL DE VACACIONES	47	-	-	-
PRIMA VACACIONAL	77	86	-	-
INDEMNIZACIONES	175	-	-	-
DIAS DE DESCANSO TRABAJADOS	-	-	-	-
COMPLEMENTO DE JORNADA LEGAL	-	-	-	-
HORAS EXTRAORDINARIAS	-	-	-	-
AYUDA PARA ESTUDIOS	-	-	-	-
AYUDA GUARDERIA	-	-	-	-
AYUDA GASTOS FUNERARIOS JUBILADOS Y PEI	2,937	4,776	431	-
CAPACITACION	-	-	-	-
AYUDA PARA GASOLINA	-	-	-	-
ACTIVIDADES DEPORTIVAS Y RECREATIVAS	-	-	-	-
FESTEJOS	-	-	-	-
UNIFORMES	-	-	-	-
SUPLENCIAS	1	2	-	-
COMPENSACION	-	-	-	-
GRATIFICACION EXTRAORDINARIA	-	-	-	-
APORTACION PATRONAL CUENTAS INDIVIDUAL	242	262	32	26
ESTIMULO A LA PERMANENCIA	-	-	-	-
AYUDA PARA ESTUDIOS A HIJOS DE LOS EMPLI	72	55	-	-
PRIMA DE ANTIGÜEDAD EXENTA	23	-	-	-
GRATIFICACION ANUAL EXENTA	14	-	-	-
PRIMA VACACIONAL EXENTA	7	-	-	-
PAGOS POR SEPARACION	-	-	-	-
APORTACIONES AL FONDO PROPIO	52	89	10	10
APORTACION AL FONDO DE TRANSICION	129	122	15	15
	<u>8,360</u>	<u>10,232</u>	<u>1,018</u>	<u>560</u>

**PENSIONES CIVILES DEL ESTADO DE CHIHUAHUA**  
**GASTOS DE ADMINISTRACION DE PENSIONES Y JUBILACIONES**  
**DEL MES DE SEPT DEL 2022 Y AGOSTO DEL 2022**  
**Y COMPARATIVO AL MES DE SEPT DEL 2021**  
(cifras expresadas en miles de pesos)

CONCEPTO	ACUMULADO		MENSUAL	
	2022	2021	SEPT	AGOSTO
<b>SERVICIOS BASICOS:</b>				
GAS	29	24	0	0
DIESEL	-	-	-	-
GASOLINA Y GAS AUTOMOTRIZ	-	-	-	-
ENERGIA ELECTRICA	224	174	34	33
AGUA	29	16	1	3
CORREO	-	-	-	-
TELEFONO	2	2	1	-
INTERNET	35	35	8	-
SERVICIO MENSAJERIA DE TEXTO	-	-	-	-
	<u>319</u>	<u>252</u>	<u>43</u>	<u>36</u>
<b>SERVICIOS DE APOYO:</b>				
ARTICULOS DE OFICINA Y PAPELERIA	95	70	21	11
ARRENDAMIENTO DE EQUIPO	42	67	-	-
ARRENDAMIENTO DE INMUEBLES	-	-	-	-
EMPAQUES DE ALMACEN	-	-	-	-
FLETES Y ACARREOS	-	0	-	-
HONORARIOS PROFESIONALES	711	-	-	348
MATERIAL COMPUTADORA	20	6	6	1
	<u>869</u>	<u>143</u>	<u>26</u>	<u>360</u>
<b>SERVICIOS GENERALES:</b>				
CAFETERIA	5	-	4	1
VIGILANCIA	-	-	-	-
SEGUROS	-	-	-	-
PRODUCTOS PARA LIMPIEZA	2	3	0	0
REPARACION DE EDIFICIO	131	9	12	27
REP. Y MTTO. VEHICULOS	-	-	-	-
REP. Y MTTO. MOB. Y EQUIPO	11	-	-	11
REP. Y MTTO. EQ. COMPUTO	-	-	-	-
	<u>149</u>	<u>13</u>	<u>16</u>	<u>39</u>



**PENSIONES CIVILES DEL ESTADO DE CHIHUAHUA  
GASTOS DE ADMINISTRACION DE PENSIONES Y JUBILACIONES  
DEL MES DE SEPT DEL 2022 Y AGOSTO DEL 2022  
Y COMPARATIVO AL MES DE SEPT DEL 2021  
(cifras expresadas en miles de pesos)**

CONCEPTO	ACUMULADO		MENSUAL	
	2022	2021	SEPT	AGOSTO
<b>OTROS GASTOS:</b>				
AVISOS OFICIALES, PROM. Y PROP.	-	-	-	-
GASTOS DE VIAJE	-	-	-	-
IMPUESTOS Y DERECHOS	-	-	-	-
SUSCRIPCIONES Y LIBROS	-	-	-	-
ATENCION A TERCEROS	-	-	-	-
CONSUMO POR TRABAJO EXTRAORDINARIO	1	1	-	-
TELEFONO CELULAR	-	-	-	-
	<u>1</u>	<u>1</u>	<u>-</u>	<u>-</u>
Aplicaciones de efectivo	<u>9,698</u>	<u>10,640</u>	<u>1,103</u>	<u>996</u>
<b>DEPRECIACIONES:</b>				
DEPRECIACION DE EDIFICIOS	-	-	-	-
DEPRECIACION EQ. TRANSPORTE	-	-	-	-
DEPRECIACION MOB. Y EQUIPO	10	10	1	1
DEPRECIACION EQ. MICROFILMACION	-	-	-	-
DEPRECIACION EQ. COMPUTO	43	29	5	5
	<u>53</u>	<u>39</u>	<u>6</u>	<u>6</u>
Actualización de Gastos de Administración	-	-	-	-
	<u>9,751</u>	<u>10,680</u>	<u>1,109</u>	<u>1,002</u>

**PENSIONES CIVILES DEL ESTADO DE CHIHUAHUA  
ESTADO DE ACTIVIDADES DEL SERVICIO MEDICO  
DEL 1o DE ENERO AL 30 DE SEPTIEMBRE 2022 Y 2021  
COMPARATIVO CON AGOSTO DEL 2022  
(cifras expresadas en miles de pesos)**

CONCEPTO	ACUMULADO		MENSUAL	
	2022	2021	SEPT	AGOSTO
<b>RECUPERACIONES DEL COSTO DE SERVICIO MEDICO</b>				
Aportaciones de servicio médico	\$ 459,613	\$ 459,622	\$ 49,777	\$ 65,409
Diferencial de servicio médico	913,930	389,456	66,140	214,333
Recursos Estatales Nomina y Gastos Serv. Med.	395,590	356,383	42,826	37,044
Recursos Estatales Diferencial de Serv. Med.	-	-	-	-
<b>Total recuperaciones</b>	<b>1,769,133</b>	<b>1,205,460</b>	<b>158,743</b>	<b>316,785</b>
<b>COSTOS :</b>				
Servicio médico	1,322,296	1,258,999	150,321	144,843
<b>Exceso ( déficit ) bruto</b>	<b>446,837</b>	<b>(53,538)</b>	<b>8,423</b>	<b>171,942</b>
<b>GASTOS GENERALES:</b>				
Gastos de administración	147,132	140,376	15,936	17,682
<b>Total gastos de administración</b>	<b>147,132</b>	<b>140,376</b>	<b>15,936</b>	<b>17,682</b>
<b>Exceso ( déficit ) de operación</b>	<b>299,705</b>	<b>(193,914)</b>	<b>(7,513)</b>	<b>154,260</b>
<b>RESULTADO DE FINANCIAMIENTO:</b>				
Bonificaciones y Descuentos	2,990	3,481	2,260	92
	2,990	3,481	2,260	92
<b>OTROS GASTOS Y PRODUCTOS :</b>				
Costo de Otras Instituciones	-	-	-	-
Ingresos de Otras Instituciones	-	-	-	-
	-	-	-	-
<b>TOTAL DE COSTO DE SERVICIO MEDICO</b>	<b>1,469,428</b>	<b>1,399,375</b>	<b>166,256</b>	<b>162,526</b>
<b>Exceso ( déficit ) neto</b>	<b>\$ 302,696</b>	<b>\$ (190,433)</b>	<b>\$ (5,253)</b>	<b>\$ 154,351</b>
<b>Total de derechohabientes</b>	<b>93,380</b>	<b>90,480</b>	<b>93,380</b>	<b>92,693</b>

**PENSIONES CIVILES DEL ESTADO DE CHIHUAHUA  
COSTO DE SERVICIO MEDICO POR CONCEPTO  
DEL MES DE SEPT DEL 2022 Y AGOSTO DEL 2022  
Y COMPARATIVO AL MES DE SEPT DEL 2021  
(cifras expresadas en miles de pesos)**

CONCEPTOS	ACUMULADO		MENSUAL	
	2022	2021	SEPT	AGOSTO
<b>SERVICIOS PERSONALES:</b>				
SUELDO BASE	\$ 127,055	\$ 128,175	\$ 14,221	\$ 15,583
GRATIFICACION ANUAL	18,557	17,989	2,100	2,089
QUINQUENIO	9,297	9,148	1,064	1,045
DESPENSA	4,815	4,900	539	539
ESTIMULO POR NOTAS BUENAS	1,431	1,510	169	167
DIAS ECONOMICOS	1,380	1,956	6	1
SUPERACION PROFESIONAL A MEDICOS	14,040	13,753	17	3
EVALUACION DEL DESEMPEÑO	482	694	-	-
PARTE PROPORCIONAL DE VACACIONES	330	244	13	47
PRIMA VACACIONAL	3,455	3,374	268	144
INDEMNIZACIONES	52	965	-	52
SOBRESUELDO POR INFECTOCONTAGIOSIDAD	2,256	2,401	249	254
DIAS DE DESCANSO TRABAJADOS	134	142	-	-
COMPLEMENTO DE JORNADA LEGAL	3,063	3,062	337	346
HORAS EXTRAORDINARIAS	-	-	-	-
AYUDA PARA ESTUDIOS	103	75	10	6
AYUDA ALIMENTICIA	147	200	16	16
AYUDA DE GUARDERIA	92	62	12	4
CAPACITACION	-	-	-	-
FESTEJOS	-	-	-	-
UNIFORMES	-	-	-	-
SUPLENCIAS	13,650	10,746	1,300	1,919
GRATIFICACION EXTRAORDINARIA	-	-	-	-
BONO DE PROTECCION PROFESIONAL	11,302	11,034	1,296	1,295
BONO DE ASISTENCIA	9,456	9,306	1,070	1,084
BONO DE DESEMPEÑO	11,692	11,400	1,347	1,339
BONO POR ROTACION DE SERVICIO	1,956	1,929	671	-
BONO POR MOVILIDAD EN EL SERVICIO	304	296	102	-
APORTACION PATRONAL CUENTAS INDIVIDUALES	4,472	4,392	521	515
ESTIMULO A LA PERMANENCIA	139	35	13	16
BONO DE CERTIFICACIÓN	-	-	-	-
AYUDA PARA ESTUDIOS A HIJOS DE LOS EMPLEADOS	339	293	1	1
PRIMA DE ANTIGÜEDAD EXENTA	1,713	1,260	227	189
PREMIOS A LOS EMPLEADOS	-	-	-	-
GRATIFICACION ANUAL EXENTA	241	256	17	16
PRIMA VACACIONAL EXENTA	85	76	-	5
PAGOS POR SEPARACION	1	928	-	-
APORTACION AL FONDO LEY ANTERIOR	3,303	3,609	320	394
APORTACION AL FONDO DE TRANSICION	8,396	8,348	913	1,005
	<u>253,740</u>	<u>252,559</u>	<u>26,820</u>	<u>28,075</u>

**PENSIONES CIVILES DEL ESTADO DE CHIHUAHUA  
COSTO DE SERVICIO MEDICO POR CONCEPTO  
DEL MES DE SEPT DEL 2022 Y AGOSTO DEL 2022  
Y COMPARATIVO AL MES DE SEPT DEL 2021  
(cifras expresadas en miles de pesos)**

CONCEPTOS	ACUMULADO		MENSUAL	
	2022	2021	SEPT	AGOSTO
<b>SERVICIOS MEDICOS:</b>				
ASISTENCIA	40,692	52,077	5,344	4,095
DERECHO DE SALA	15,601	14,215	1,662	1,356
AUXILIARES DE DIAGNOSTICO EN HOSPITAL	81,238	66,891	9,490	9,052
TRATAMIENTOS	22,165	30,260	3,002	7,726
MEDICAMENTOS FARMACIAS PCE	424,310	411,615	45,774	47,491
MATERIAL DE CURACION PCE	47,174	39,795	6,904	5,039
EQUIPO MEDICO DE HOSPITAL	38,078	34,534	3,020	3,149
SERV. PROF. POR EVENTO EN HOSPITAL	13,773	11,845	1,004	678
PROTESIS	15,117	19,312	1,617	839
SERVICIOS PROFESIONALES POR HORA	-	-	-	-
MEDICAMENTOS CLINICAS	138,416	117,530	21,040	8,125
MEDICAMENTOS SUBROGADOS	55,518	39,874	3,712	3,623
MATERIAL DE CURACION CLINICAS	117,427	98,639	11,776	15,567
AUXILIARES DE DIAGNOSTICO SUBROGADO	28,079	36,666	3,584	6,288
EQUIPO MEDICO SUBROGADO	18,054	13,832	4,459	1,797
TRATAMIENTOS SUBROGADOS	10,594	7,182	892	1,368
SERV. PROFESIONALES POR EVENTO SUBROGADO	1,537	7,290	221	576
REPOSICION DE COSTO DE SERVICIO MEDICO HOSPITAL	784	4,882	-	-
	<u>1,068,556</u>	<u>1,006,440</u>	<u>123,500</u>	<u>116,769</u>
	<u>\$ 1,322,296</u>	<u>\$ 1,258,999</u>	<u>\$ 150,321</u>	<u>\$ 144,843</u>

**PENSIONES CIVILES DEL ESTADO DE CHIHUAHUA  
GASTOS DE ADMINISTRACION DE SERVICIO MEDICO  
DEL MES DE SEPT DEL 2022 Y AGOSTO DEL 2022  
Y COMPARATIVO AL MES DE SEPT DEL 2021  
(cifras expresadas en miles de pesos)**

CONCEPTOS	COMPARATIVO		MENSUAL	
	2022	2021	SEPT	AGOSTO
<b>SERVICIOS PERSONALES:</b>				
SUELDO BASE	\$ 73,247	\$ 72,451	\$ 8,165	\$ 9,267
GRATIFICACION ANUAL	9,383	8,721	1,074	1,048
QUINQUENIO	4,569	3,810	542	533
DESPENSA	2,675	2,706	296	299
ESTIMULO POR NOTAS BUENAS	3,171	3,242	359	383
DIAS ECONOMICOS	1,242	1,352	14	4
SUPERACION PROFESIONAL A MEDICOS	114	83	0	0
EVALUACION DEL DESEMPEÑO	1,097	1,534	0	0
PARTE PROPORCIONAL DE VACACIONES	400	233	42	8
PRIMA VACACIONAL	1,494	1,441	48	25
INDEMNIZACIONES	760	389	0	0
SOBRESUELDO POR INFECTOCONTAGIOSIDAD	0	0	0	0
DIAS DE DESCANSO TRABAJADOS	129	133	5	6
COMPLEMENTO DE JORNADA LEGAL	374	361	42	42
HORAS EXTRAORDINARIAS	26	9	2	0
AYUDA PARA GASTOS DE FUNERAL	222	536	0	104
AYUDA PARA ESTUDIOS	87	35	5	7
AYUDA ALIMENTICIA	36	37	4	4
AYUDA GUARDERIA	148	104	15	15
CAPACITACION	67	142	4	4
AYUDA PARA GASOLINA	0	0	0	0
ACTIVIDADES DEPORTIVAS Y RECREATIVAS	2	0	0	0
FESTEJOS	74	24	0	5
UNIFORMES	7	0	1	0
SUPLENCIAS	1,527	805	226	261
GRATIFICACION EXTRAORDINARIA	1	0	0	0
BONO DE PROTECCION PROFESIONAL	336	267	51	46
BONO DE ASISTENCIA	28	0	5	0
BONO DE DESEMPEÑO	28	-1	5	0
BONO POR ROTACION DE SERVICIO	65	61	22	0
BONO POR MOVILIDAD EN EL SERVICIO	0	0	0	0
APORTACION PATRONAL CUENTAS INDIVIDUALES	3,309	3,157	378	380
ESTIMULO A LA PERMANENCIA	94	89	4	4
BONO DE CERTIFICACIÓN	0	0	0	0
AYUDA PARA ESTUDIOS A HIJOS DE LOS EMPLEAD	614	551	3	1
PRIMA DE ANTIGÜEDAD EXENTA	1,133	634	0	0
PREMIOS A LOS EMPLEADOS	0	0	0	0
GRATIFICACION ANUAL EXENTA	153	102	17	6
PRIMA VACACIONAL EXENTA	55	31	0	1
PAGOS POR SEPARACION	223	196	0	0
APORTACIONES AL FONDO PROPIO	2,556	2,244	238	553
APORTACION AL FONDO DE TRANSICION	4,809	3,109	366	750
	<u>114,253</u>	<u>108,586</u>	<u>11,931</u>	<u>13,755</u>

**PENSIONES CIVILES DEL ESTADO DE CHIHUAHUA  
GASTOS DE ADMINISTRACION DE SERVICIO MEDICO  
DEL MES DE SEPT DEL 2022 Y AGOSTO DEL 2022  
Y COMPARATIVO AL MES DE SEPT DEL 2021  
(cifras expresadas en miles de pesos)**

CONCEPTOS	COMPARATIVO		MENSUAL	
	2022	2021	SEPT	AGOSTO
<b>SERVICIOS BASICOS:</b>				
GAS	559	498	18	18
DIESEL	76	19	0	0
GASOLINA Y GAS AUTOMOTRIZ	1,023	919	149	128
ENERGIA ELECTRICA	2,888	2,468	391	394
AGUA	928	811	75	75
CORREO	0	0	0	0
TELEFONO	276	272	66	0
INTERNET	610	616	134	0
SERVICIO DE MENSAJERIA DE TEXTO	128	144	0	0
	<u>6,488</u>	<u>5,746</u>	<u>832</u>	<u>615</u>
<b>SERVICIO DE APOYO:</b>				
ARTICULOS DE OFICINA Y PAPELERIA	1,211	945	167	132
ARRENDAMIENTO DE EQUIPO	1,172	1,106	158	235
ARRENDAMIENTO DE INMUEBLES	684	719	84	166
EMPAQUES DE ALMACEN	36	24	3	3
FLETES Y ACARREOS	563	423	61	98
HONORARIOS PROFESIONALES	1,134	1,048	106	33
MATERIAL DIDACTICO	7	9	0	0
MATERIAL MICROFILMACION	0	0	0	0
MATERIAL COMPUTADORA	646	625	65	53
ESTUDIOS Y PROYECTOS EN DESARROLLO	0	0	0	0
PROGRAMAS COMPUTACIONALES	0	131	0	0
EQUIPO DE RADIOCOMUNICACION	0	12	0	0
DIGITALIZACION	0	0	0	0
	<u>5,453</u>	<u>5,043</u>	<u>645</u>	<u>719</u>
<b>SERVICIOS GENERALES:</b>				
CAFETERIA	65	29	11	9
VIGILANCIA	3,419	2,689	433	424
SEGUROS	4	37	0	0
PRODUCTOS PARA LIMPIEZA	1,244	2,317	167	146
REPARACION DE EDIFICIO	6,125	5,494	603	786
REP. Y MTTTO. VEHICULOS	903	388	149	167
REP. Y MTTTO. MOB. Y EQUIPO	240	201	0	27
REP. Y MTTTO. EQ. COMPUTO	396	220	42	84
REP. Y MTTTO. EQ. MICROFILM	0	0	0	0
REP. Y MTTTO. EQ. MEDICO	935	1,464	287	74
REP. Y MTTTO. EQ. RAYOS X	250	355	0	70
REP. Y MTTTO. EQ. CLINICO	2	17	0	0
REP. Y MTTTO. MAQ.Y EQUIPO	59	142	3	2
INSTRUMENTAL QUIRURGICO	35	55	0	4
HERRAMIENTAS	3	74	0	0
	<u>13,680</u>	<u>13,482</u>	<u>1,695</u>	<u>1,795</u>

**PENSIONES CIVILES DEL ESTADO DE CHIHUAHUA  
GASTOS DE ADMINISTRACION DE SERVICIO MEDICO  
DEL MES DE SEPT DEL 2022 Y AGOSTO DEL 2022  
Y COMPARATIVO AL MES DE SEPT DEL 2021  
(cifras expresadas en miles de pesos)**

CONCEPTOS	COMPARATIVO		MENSUAL	
	2022	2021	SEPT	AGOSTO
<b>OTROS GASTOS:</b>				
AVISOS OFICIALES, PROM. Y PROP.	98	87	4	10
GASTOS DE VIAJE	542	380	103	56
IMPUESTOS Y DERECHOS	78	2	8	8
SUSCRIPCIONES Y LIBROS	1	1	0	0
ATENCION A TERCEROS	61	1	4	15
CONSUMO POR TRABAJO EXTRAORDINARIO	16	7	3	1
TELEFONO CELULAR	7	18	1	0
	<u>803</u>	<u>496</u>	<u>123</u>	<u>89</u>
 Aplicaciones de efectivo	 <u>140,677</u>	 <u>133,353</u>	 <u>15,227</u>	 <u>16,973</u>
 DEPRECIACION DE EDIFICIOS	 3,463	 3,472	 385	 385
DEPRECIACION EQ. TRANSPORTE	525	525	58	58
DEPRECIACION MAQ. Y EQUIPO	251	274	29	29
DEPRECIACION MOB. Y EQUIPO	572	657	57	58
DEPRECIACION EQ. MICROFILMACION	0	0	0	0
DEPRECIACION EQ. COMPUTO	668	1,039	70	68
DEPRECIACION EQ. MEDICO	855	960	97	98
DEPRECIACION EQ. LAB. ANALISIS CLINICOS	56	42	6	6
DEPRECIACION EQ. RAYOS X	48	37	5	5
DEPRECIACION DE INVENTARIO DE INMUEBLES	18	18	2	2
	<u>6,455</u>	<u>7,024</u>	<u>709</u>	<u>710</u>
	<u>147,132</u>	<u>140,377</u>	<u>15,936</u>	<u>17,682</u>

**PENSIONES CIVILES DEL ESTADO DE CHIHUAHUA**  
**PRESUPUESTO DE EGRESOS**  
AL 30 DE SEPTIEMBRE DEL 2022

DESCRIPCION	PRESUPUESTO	PLIACION/REDUCCIOI	TRANSFERENCIAS INTERNAS	TRANSFERENCIAS ENTRE PROGRAMAS	EJERCIDO	POR EJERCER
<b>COSTO DE SERVICIO MEDICO</b>						
COSTO DE SERVICIO MEDICO	2,285,756,892	-	21,586,034	-	1,322,296,053	985,046,873
GASTOS DE ADMINISTRACION SERVICIO MEDICO	190,884,567	-	901,992	-	140,676,664	49,305,911
<b>TOTAL COSTO DE SERVICIO MEDICO</b>	<b>2,476,641,459</b>	<b>-</b>	<b>20,684,042</b>	<b>-</b>	<b>1,462,972,717</b>	<b>1,034,352,784</b>
<b>PENSIONES Y JUBILACIONES</b>						
JUBILACIONES	4,732,570,768	-	13,993,097	-	3,934,170,839	784,406,832
PENSION POR VIUDEZ Y ORFANDAD	379,492,286	-	-	-	306,409,106	73,083,180
PENSIONES	993,731,709	-	-	-	393,736,793	599,994,916
AYUDA GASTOS FUNERARIOS	5,716,343	-	-	-	2,937,480	2,778,863
<b>TOTAL COSTO DE PENSIONES Y JUBILACIONES</b>	<b>6,111,511,106</b>	<b>-</b>	<b>13,993,097</b>	<b>-</b>	<b>4,637,254,218</b>	<b>1,460,263,791</b>
<b>GASTOS DE OPERACIÓN PENSIONES Y JUBILACIONES</b>						
<b>GASTOS DE ADMINISTRACION Y OTROS GASTOS</b>	<b>8,482,639</b>	<b>-</b>	<b>-</b>	<b>-</b>	<b>6,760,862</b>	<b>1,721,776</b>
<b>COSTO INTEGRAL DE FINANCIAMIENTO</b>						
COMISIONES BANCARIAS	371,562	-	-	-	196,656	174,906
COSTO FINANCIERO MEDICAMENTOS PCE	14,290,857	-	14,000,000	-	-	14,290,857
INTERESES SOBRE PRESTAMOS BANCARIOS	-	-	-	-	-	-
INTERESES POR DESCUENTO DE DOCUMENTOS	-	-	-	-	-	-
<b>TOTAL COSTO INTEGRAL DE FINANCIAMIENTO</b>	<b>14,662,419</b>	<b>-</b>	<b>14,000,000</b>	<b>-</b>	<b>196,656</b>	<b>465,763</b>
<b>TOTAL COSTOS Y GASTOS</b>	<b>8,611,297,622</b>	<b>-</b>	<b>13,993,097</b>	<b>6,684,042</b>	<b>6,107,184,453</b>	<b>2,496,804,114</b>
<b>CONCEPTOS DE INVERSION</b>						
ACTIVO FUJO	13,599,750	-	6,684,042	-	528,135	6,387,573
<b>TOTAL CONCEPTOS DE INVERSION</b>	<b>13,599,750</b>	<b>-</b>	<b>6,684,042</b>	<b>-</b>	<b>528,135</b>	<b>6,387,573</b>
<b>ADEUDOS DE EJERCICIOS FISCALES ANTERIORES (ADEFAS)</b>						
ADEFAS PRESTACIONES ECONÓMICAS	-	-	-	-	-	-
ADEFAS SERVICIO MÉDICO	-	-	-	-	-	-
<b>TOTAL ADEUDOS DE EJERCICIOS FISCALES ANTERIORES (ADEFAS)</b>	<b>-</b>	<b>-</b>	<b>-</b>	<b>-</b>	<b>-</b>	<b>-</b>
<b>TOTAL FLUJO DE EGRESOS</b>	<b>8,624,897,372</b>	<b>-</b>	<b>13,993,097</b>	<b>0</b>	<b>6,107,712,588.16</b>	<b>2,503,191,686.37</b>



PENSIONES CIVILES DEL ESTADO DE CHIHUAHUA  
 PRESUPUESTO DE ESTADO DE COSTO DE SERVICIO MEDICO  
 AL 30 DE SEPTIEMBRE DEL 2022

DESCRIPCION	PRESUPUESTO	AMPLIACION	TRANSFERENCIAS INTERNAS	TRANSFERENCIAS ENTRE PROGRAMAS	EJERCIDO	POR EJERCER
<b>COSTO DE SERVICIO MEDICO</b>						
SERVICIOS Y AUXILIARES DE DIAGNOSTICO HOSPITALARIO	762,226,855	-	130,367,305	-	482,506,117	410,088,044
MEDICAMENTOS Y MATERIALES	837,631,685	-	23,501,755	-	527,002,176	287,127,753
SERVICIOS SUBROGADOS	341,847,752	-	85,279,516	-	59,047,905	197,520,331
SERVICIOS PERSONALES	344,050,599	-	-	-	253,739,854	90,310,745
<b>TOTAL COSTO DE SERVICIO MEDICO</b>	<b>2,285,756,892</b>	<b>-</b>	<b>21,586,034</b>	<b>-</b>	<b>1,322,296,053</b>	<b>985,046,873</b>
<b>GASTOS DE ADMINISTRACION SERVICIO MEDICO</b>						
SERVICIOS PERSONALES	152,267,627	-	-	-	114,176,447	38,091,181
SERVICIOS DE APOYO	16,113,189	-	6,147,975	-	5,452,969	4,512,245
SERVICIOS GENERALES	15,667,888	-	3,070,771	-	13,679,843	5,058,816
SERVICIOS BASICOS	5,751,060	-	-	2,175,212	6,494,763	1,431,509
OTROS GASTOS	1,084,802	-	-	-	872,643	212,160
<b>TOTAL GASTOS DE ADMINISTRACION SERVICIO MEDICO</b>	<b>190,884,567</b>	<b>-</b>	<b>3,077,204</b>	<b>2,175,212</b>	<b>140,676,664</b>	<b>49,305,911</b>
<b>TOTAL</b>	<b>2,476,641,459</b>	<b>-</b>	<b>18,508,830</b>	<b>2,175,212</b>	<b>1,462,972,717</b>	<b>1,034,352,784</b>

PENSIONES CIVILES DEL ESTADO DE CHIHUAHUA  
COSTO DEL SERVICIO MÉDICO  
AL 30 DE SEPTIEMBRE DEL 2022

DESCRIPCION	PRESUPUESTO	AMPLIACION	TRANSFERENCIAS INTERNAS	TRANSFERENCIAS ENTRE PROGRAMAS	EJERCIDO	POR EJERCER
<b>SERVICIOS Y AUXILIARES DE DIAGNOSTICO HOSPITALARIO</b>						
ASISTENCIA	59,096,729		55,067,143.39		40,691,579	73,472,293
DERECHO DE SALA	47,796,004		15,194,978.04		15,600,934	47,390,048
AUXILIARES DE DIAGNOSTICO EN HOSPITAL	110,858,588		35,243,402.42		81,237,759	64,864,231
TRATAMIENTOS EN HOSPITAL	14,235,625		4,525,692.48		22,164,894	-3,403,576
EQUIPO MEDICO EN HOSPITAL	53,489,115		17,004,892.52		38,077,744	32,416,264
SERV. PROF. POR EVENTO EN HOSPITAL	8,572,734		2,725,384.75		13,772,594	-2,474,476
PROTESIS	94,087,788				15,117,012	78,970,776
MEDICAMENTOS CLINICAS	211,252,731		605,811.80		138,416,370	73,442,174
MATERIAL DE CURACION CLINICAS	162,837,541				117,427,231	45,410,310
<b>TOTAL</b>	<b>762,228,855</b>	<b>-</b>	<b>130,367,305</b>	<b>-</b>	<b>482,506,117</b>	<b>410,088,044</b>
<b>MEDICAMENTOS Y MATERIALES DE CURACION</b>						
MEDICAMENTOS FARMACIAS PCE	722,621,901		85,328,677		424,310,362	212,982,862
MATERIAL DE CURACION PCE	45,962,545				47,173,934	-1,211,389
MEDICAMENTOS SUBROGADOS	69,047,238		61,826,922		55,517,880	75,356,280
<b>TOTAL</b>	<b>837,631,685</b>	<b>-</b>	<b>23,501,755</b>	<b>-</b>	<b>527,002,176</b>	<b>287,127,753</b>
<b>SERVICIOS SUBROGADOS</b>						
SERVICIOS PROFESIONALES POR HORA						0
AUXILIARES DE DIAGNOSTICO SUBROGADO	142,792,723		10,550,517.65		28,078,828	104,163,378
EQUIPO MEDICO SUBROGADO	46,356,811		17,447,470		18,054,055	10,855,286
TRATAMIENTOS SUBROGADO	77,079,341		11,781,529		10,593,817	54,703,995
SERV. PROF. POR EVENTO SUBROGADO	25,881,153				1,537,391	24,343,762
REPOSICIÓN DE COSTO DE SERVICIO MÉDICO SUBROGADOS	9,947,545		9,000,000.00			947,545
REPOSICIÓN DE COSTO DE SERVICIO MÉDICO HOSPITAL	39,790,180		36,500,000.00		783,814	2,506,366
<b>TOTAL</b>	<b>341,847,752</b>	<b>-</b>	<b>85,279,516</b>	<b>-</b>	<b>59,047,905</b>	<b>197,526,331</b>
<b>SERVICIOS PERSONALES</b>						
SUELDO BASE	164,871,588			80,633	127,054,632	37,736,323
GRATIFICACION ANUAL	18,353,968				18,557,463	-203,495
QUINQUENIO	13,277,476				9,296,837	3,980,639
DESPENSA	5,930,158				4,814,734	1,115,424
ESTIMULO POR NOTAS BUENAS	2,873,287				1,430,562	1,442,725
DIAS ECONOMICOS	3,254,173				1,380,112	1,874,061
SUPERACION PROFESIONAL A MEDICOS	15,118,079				14,040,098	1,077,980
EVALUACION DEL DESEMPEÑO	776,595				481,967	294,628
PORTE PROPORCIONAL DE VACACIONES	329,783				329,783	0
PRIMA VACACIONAL	5,163,449				3,455,364	1,708,085
INDEMNIZACIONES	7,533,734				52,335	7,481,399
INDEMNIZACIONES HABERES PARA EL RETIRO						0
SOBRESUELDO POR INFECTOCONTAGIOSIDAD	2,775,768				2,255,737	520,031
DIAS DE DESCANSO TRABAJADO	246,071				133,613	112,458
COMPLEMENTO DE JORNADA LEGAL	4,030,680				3,063,113	967,568
HORAS EXTRAORDINARIAS	217,941					217,941
AYUDA PARA GASTOS DE FUNERAL	528,000					528,000
AYUDA PARA ESTUDIOS A LOS EMPLEADOS	206,497				102,974	103,523
AYUDA ALIMENTICIA	223,872				146,909	76,963
AYUDA DE GUARDERIA	103,493				92,307	11,186
FESTEJOS						0
UNIFORMES	685,956					685,956
SUPLENCIAS	19,651,408				13,650,453	6,000,954
GRATIFICACION EXTRAORDINARIA	1,242,164					1,242,164
BONO DE PROTECCION PROFESIONAL	14,336,868				11,302,114	3,034,753
BONO DE ASISTENCIA	12,315,910				9,456,444	2,859,466
BONO DE DESEMPEÑO	14,763,033				11,691,756	3,071,277
BONO POR ROTACION DE SERVICIO	2,472,556				1,956,354	516,202
BONO POR MOVILIDAD EN EL SERVICIO	378,462				304,061	74,401
APORTACIONES PARA EL FONDO PROPIO	14,848,651				4,472,469	10,376,181
ESTIMULO POR AÑOS DE SERVICIO	44,817			80,633	138,905	-13,465
BONO DE CERTIFICACION						0
AYUDA PARA ESTUDIOS A HIJOS DE LOS EMPLEADOS	811,151				339,457	471,694
PRIMA DE ANTIGÜEDAD EXENTA	1,979,748				1,712,807	266,941
PREMIOS A LOS EMPLEADOS	105,600					105,600
GRATIFICACION ANUAL EXENTA	241,306				241,306	0
PRIMA VACACIONAL EXENTA	85,350				85,350	0
PAGOS POR SEPARACION	844				844	0
APORTACIÓN AL FONDO LEY ANTERIOR	4,466,973				3,302,632	1,164,340
APORTACION AL FONDO DE TRANSICION	9,805,192				8,396,363	1,408,829
<b>TOTAL</b>	<b>344,050,599</b>	<b>-</b>	<b>-</b>	<b>-</b>	<b>253,739,854</b>	<b>90,310,745</b>
<b>TOTAL COSTO DEL SERVICIO MEDICO DIRECTO</b>	<b>2,285,756,892</b>	<b>-</b>	<b>21,586,034</b>	<b>-</b>	<b>1,322,296,053</b>	<b>985,046,873</b>

PENSIONES CIVILES DEL ESTADO DE CHIHUAHUA  
GASTO DEL SERVICIO MÉDICO  
AL 30 DE SEPTIEMBRE DEL 2022

DESCRIPCION	PRESUPUESTO	AMPLIACIONES	TRANSFERENCIAS INTERNAS	TRANSFERENCIAS ENTRE PROGRAMAS	EJERCIDO	POR EJERCER
<b>GASTOS DE ADMINISTRACION SERVICIO MEDICO</b>						
<b>SERVICIOS PERSONALES</b>						
SUELDO BASE	79,877,771			235,110	63,942,266	15,700,396
GRATIFICACION ANUAL	8,867,925				9,382,673	-514,747
QUINQUENIO	7,103,354				4,568,911	2,534,443
DESPENSA	3,202,130				2,674,960	527,170
ESTIMULO POR NOTAS BUENAS	4,631,962				3,170,748	1,461,214
DIAS ECONOMICOS	1,578,668				1,242,230	336,438
SUPERACION PROFESIONAL A MEDICOS	88,076			25,499	113,574	0
EVALUACION DEL DESEMPEÑO	1,804,192				1,096,639	707,554
PARTE PROPORCIONAL DE VACACIONES	399,815				399,815	0
PRIMA VACACIONAL	2,251,947				1,494,401	757,547
INDEMNIZACIONES	2,748,963				760,476	1,988,488
INDEMNIZACIONES HABERES DE RETIRO	-				-	0
SOBRESUELDO POR INFECTOCONTAGIOSIDAD	-				-	0
DIAS DE DESCANSO TRABAJADO	95,561			27,998	128,755	-5,196
COMPLEMENTO DE JORNADA LEGAL	444,772				373,584	71,188
HORAS EXTRAORDINARIAS	130,305				25,899	104,406
AYUDA PARA GASTOS DE FUNERAL	88,000			133,557	221,557	0
AYUDA PARA ESTUDIOS A LOS EMPLEADOS	186,092				86,867	99,225
AYUDA ALIMENTICIA	80,256				35,520	44,736
AYUDA DE GUARDERIA	130,863			2,210	148,285	-15,212
CAPACITACION	352,000				67,090	284,910
ACTIVIDADES DEPORTIVAS Y RECREATIVAS	-				-	0
FESTEJOS	-				-	0
UNIFORMES	171,490				7,071	164,419
SUPLENCIAS	2,661,762				1,527,042	1,134,719
COMPENSACION	15,435,326				9,304,898	6,130,429
GRATIFICACION EXTRAORDINARIA	670,736				922	669,814
BONO DE PROTECCION PROFESIONAL	335,191				336,431	-1,240
BONO DE ASISTENCIA	-			22,897	27,565	-4,668
*RETRIBUCIONES POR SERVICIO SOCIAL	-				-	0
BONO DE DESEMPEÑO	-			22,949	27,617	-4,668
BONO POR ROTACION DE SERVICIO	77,230				64,776	12,454
BONO POR MOVILIDAD EN EL SERVICIO	-				-	0
APORTACIONES PARA EL FONDO PROPIO	7,751,874			593,178	3,309,158	3,849,538
ESTIMULO POR AÑOS DE SERVICIO	168,314				94,164	74,150
BONO DE CERTIFICACION	1,387,315				-	1,387,315
AYUDA PARA ESTUDIOS A HIJOS DE LOS EMPLEADOS	1,543,504				613,729	929,775
PRIMA DE ANTIGÜEDAD EXENTA	1,133,367				1,133,367	0
PREMIOS A LOS EMPLEADOS	-				-	0
GRATIFICACION ANUAL EXENTA	153,036				153,036	0
PRIMA VACACIONAL EXENTA	54,526				54,526	0
PAGOS POR SEPARACION	222,850				222,850	0
APORTACION AL FONDO LEY ANTERIOR	2,588,377				2,556,260	32,117
APORTACION AL FONDO DE TRANSICION	3,850,076			593,178	4,808,784	-365,530
<b>TOTAL</b>	<b>152,267,627</b>	<b>-</b>	<b>-</b>	<b>-</b>	<b>114,176,447</b>	<b>38,091,181</b>
<b>SERVICIOS DE APOYO</b>						
ARTICULOS DE OFICINA Y PAPELERIA	1,664,505		134,225		1,211,232	587,498
ARRENDAMIENTO DE EQUIPO	1,244,818		916,310		1,172,149	988,980
ARRENDAMIENTO DE INMUEBLES	981,643				684,067	297,576
EMPAQUES DE ALMACEN	35,737		32,598		35,737	32,598
FLETES Y ACARREOS	403,688		440,009		563,453	280,243
HONORARIOS PROFESIONALES	1,159,169		350,000		1,133,518	375,652

**PENSIONES CIVILES DEL ESTADO DE CHIHUAHUA**  
**GASTO DEL SERVICIO MÉDICO**  
AL 30 DE SEPTIEMBRE DEL 2022

DESCRIPCION	PRESUPUESTO	AMPLIACIONES	TRANSFERENCIAS INTERNAS	TRANSFERENCIAS ENTRE PROGRAMAS	EJERCIDO	POR EJERCER
<b>GASTOS DE ADMINISTRACION SERVICIO MEDICO</b>						
MATERIAL DIDACTICO	12,576				7,125	5,451
MATERIAL COMPUTADORA	1,113,201		159,536		645,689	627,048
ESTUDIOS Y PROYECTOS EN DESARROLLO	8,983,152	-	8,983,152		-	-0
PROGRAMAS COMPUTACIONALES	286,046		802,500		0	1,088,546
EQUIPO DE RADIOCOMUNICACION	228,654				-	228,654
<b>TOTAL</b>	<b>16,113,189</b>	<b>-</b>	<b>6,147,975</b>	<b>-</b>	<b>5,452,969</b>	<b>4,512,245</b>
<b>SERVICIOS GENERALES</b>						
CAFETERIA	99,483				65,073	34,411
VIGILANCIA	3,142,360		890,000		3,418,762	613,598
SEGUROS	401,660				4,062	397,598
PRODUCTOS DE LIMPIEZA	1,598,527		131,157		1,244,340	485,345
REPARACION DE EDIFICIO	7,430,860		1,300,458		6,124,737	2,606,581
REP. Y MTTO. DE VEHICULOS	548,371		302,198		902,933	-52,364
REP. Y MTTO. DE MOB. Y EQUIPO	71,073		184,080		240,278	14,874
REP. Y MTTO. DE EQ. DE COMPUTO	279,641				395,969	-116,328
REP. Y MTTO. DE EQ. MEDICO	1,200,433		262,878		935,319	527,992
REP. Y MTTO. DE EQ. RAYOS X	40,014				250,309	-210,295
REP. Y MTTO. DE EQ. CLINICO	457,307				1,508	455,799
REP. Y MTTO. DE MAQ. Y EQUIPO	268,836				59,366	209,470
INSTRUMENTAL QUIRURGICO	57,163				34,632	22,531
HERRAMIENTAS	72,159				2,555	69,604
<b>TOTAL</b>	<b>15,667,888</b>	<b>-</b>	<b>3,070,771</b>	<b>-</b>	<b>13,679,843</b>	<b>5,058,816</b>
<b>SERVICIOS BASICOS</b>						
GAS	586,598		224,348		559,318	251,628
DIESEL	76,483		115,050		76,483	115,050
GASOLINA Y GAS AUTOMOTRIZ	1,094,124		397,690		1,022,508	469,306
ENERGIA ELECTRICA	2,248,971		1,061,145		2,887,962	422,154
AGUA	702,834		376,981		927,827	151,988
CORREO					-	0
TELEFONO	286,357				276,169	10,188
TELEFONO CELULAR	26,913				6,561	20,352
INTERNET	591,587				609,674	-18,087
SERVICIO MENSAJES DE TEXTO	137,192				128,263	8,929
<b>TOTAL</b>	<b>5,751,060</b>	<b>-</b>	<b>2,175,212</b>	<b>-</b>	<b>6,494,763</b>	<b>1,431,509</b>
<b>OTROS GASTOS</b>						
AVISOS OFICIALES PROMOCION Y PROPAGANDA	228,654				97,867	130,787
GASTOS DE VIAJE	490,719				542,477	-51,758
IMPUESTOS Y DERECHOS	109,338				78,159	31,179
SUSCRIPCIONES Y LIBROS	8,574				1,200	7,374
ATENCION A TERCEROS	194,355				137,120	57,235
CONSUMOS POR TRABAJO EXTRAORDINARIO	53,162				15,819	37,343
<b>TOTAL</b>	<b>1,084,802</b>	<b>-</b>	<b>-</b>	<b>-</b>	<b>872,643</b>	<b>212,160</b>
<b>TOTAL GASTOS DE ADMINISTRACION</b>	<b>190,884,567</b>	<b>-</b>	<b>901,992</b>	<b>-</b>	<b>140,676,664</b>	<b>49,305,911</b>

PENSIONES CIVILES DEL ESTADO DE CHIHUAHUA  
GASTO DE ADMINISTRACION DE PENSIONES Y JUBILACIONES  
AL 30 DE SEPTIEMBRE DEL 2022

DESCRIPCION	PRESUPUESTO	AMPLIACION	TRANSFERENCIAS INTERNAS	TRANSFERENCIAS ENTRE PROGRAMAS	EJERCIDO	POR EJERCER
<b>GASTOS DE ADMINISTRACION Y OTROS GASTOS</b>						
<b>SERVICIOS PERSONALES</b>						
SUELDO BASE	4,774,995				3,421,872	1,353,123
GRATIFICACION ANUAL	524,187				521,060	3,127
QUINQUENIO	304,144				192,080	112,064
DESPENSA	170,988				132,509	38,478
ESTIMULO POR NOTAS BUENAS	276,291				169,377	106,914
DIAS ECONOMICOS	94,224				77,753	16,471
SUPERACION PROFESIONAL A MEDICOS	-					0
EVALUACION DEL DESEMPEÑO	107,684				67,946	39,738
PARTE PROPORCIONAL DE VACACIONES	46,567				46,567	0
PRIMA VACACIONAL	108,103				77,062	31,041
INDEMNIZACIONES	348,191				174,836	173,356
SOBRESUELDO POR INFECCOCONTAGIOSIDAD	-					0
DIAS DE DESCANSO TRABAJADO	-					0
COMPLEMENTO DE JORNADA LEGAL	-					0
HORAS EXTRAORDINARIAS	-					0
AYUDA PARA GASTOS DE FUNERAL	-					0
AYUDA PARA ESTUDIOS A LOS EMPLEADOS	-					0
AYUDA ALIMENTICIA	-					0
AYUDA DE GUARDERIA	-					0
CAPACITACION	-					0
ACTIVIDADES DEPORTIVAS Y RECREATIVAS	-					0
FESTEJOS	-					0
UNIFORMES	-					0
SUPLENCIAS	25,378				1,100	24,278
COMPENSACION	-					0
GRATIFICACION EXTRAORDINARIA	35,816					35,816
BONO DE PROTECCION PROFESIONAL	-					0
BONO DE ASISTENCIA	-					0
*RETRIBUCIONES POR SERVICIO SOCIAL	-					0
BONO DE DESEMPEÑO	-					0
BONO POR ROTACION DE SERVICIO	-					0
BONO POR MOVILIDAD EN EL SERVICIO	-					0
APORTACION PATRONAL CUENTA INDIVIDUAL	111,111			99,660	242,481	-31,711
ESTIMULO POR AÑOS DE SERVICIO	-					0
BONO DE CERTIFICACION	-					0
AYUDA PARA ESTUDIOS A HIJOS DE LOS EMPLEADOS	142,454				72,186	70,268
PRIMA DE ANTIGÜEDAD EXENTA	24,313				23,151	1,162
PREMIOS A LOS EMPLEADOS	-					0
GRATIFICACION ANUAL EXENTA	14,235				14,235	0
PRIMA VACACIONAL EXENTA	6,857				6,857	0
PAGOS POR SEPARACION	-					0
APORTACION AL FONDO LEY ANTERIOR	154,122				51,900	102,222
APORTACION AL FONDO DE TRANSICION	575,220			99,660	129,420	346,140
<b>TOTAL</b>	<b>7,844,879</b>	<b>-</b>	<b>-</b>	<b>-</b>	<b>5,422,393</b>	<b>2,422,486</b>

PENSIONES CIVILES DEL ESTADO DE CHIHUAHUA  
GASTO DE ADMINISTRACION DE PENSIONES Y JUBILACIONES  
AL 30 DE SEPTIEMBRE DEL 2022

DESCRIPCION	PRESUPUESTO	AMPLIACION	TRANSFERENCIAS INTERNAS	TRANSFERENCIAS ENTRE PROGRAMAS	EJERCIDO	POR EJERCER
<b>GASTOS DE ADMINISTRACION Y OTROS GASTOS</b>						
<b>SERVICIOS DE APOYO</b>						
ARTICULOS DE OFICINA Y PAPELERIA	60,335				95,359	-35,024
ARRENDAMIENTO DE EQUIPO	88,862				42,340	46,522
ARRENDAMIENTO DE INMUEBLES	-				-	0
EMPAQUES DE ALMACEN	-				-	0
FLETES Y ACARREOS	-				-	0
HONORARIOS PROFESIONALES	257,235				710,760	-453,525
MATERIAL DIDACTICO	-				-	0
MATERIAL COMPUTADORA	6,176				20,335	-14,159
ESTUDIOS Y PROYECTOS EN DESARROLLO	-				-	0
PROGRAMAS COMPUTACIONALES	-				-	0
EQUIPO DE RADIOCOMUNICACION	-				-	0
<b>TOTAL</b>	<b>412,608</b>	<b>-</b>	<b>-</b>	<b>-</b>	<b>868,794</b>	<b>-456,185</b>
<b>SERVICIOS GENERALES</b>						
CAFETERIA	-				5,354	-5,354
VIGILANCIA	-				-	0
SEGUROS	-				-	0
PRODUCTOS DE LIMPIEZA	8,420				1,905	6,515
REPARACION DE EDIFICIO	37,814				131,358	-93,545
REP. Y MTTO. DE VEHICULOS	-				-	0
REP. Y MTTO. DE MOB. Y EQUIPO	1,263				10,672	-9,409
REP. Y MTTO. DE EQ. DE COMPUTO	-				-	0
REP. Y MTTO. DE EQ. MEDICO	-				-	0
REP. Y MTTO. DE EQ. RAYOS X	-				-	0
REP. Y MTTO. DE EQ. CLINICO	-				-	0
REP. Y MTTO. DE MAQ. Y EQUIPO	-				-	0
INSTRUMENTAL QUIRURGICO	-				-	0
HERRAMIENTAS	-				-	0
<b>TOTAL</b>	<b>47,497</b>	<b>-</b>	<b>-</b>	<b>-</b>	<b>149,289</b>	<b>-101,792</b>
<b>SERVICIOS BASICOS</b>						
GAS	18,348				29,095	-10,747
DIESEL	-				-	0
GASOLINA Y GAS AUTOMOTRIZ	-				-	0
ENERGIA ELECTRICA	72,026				224,386	-152,360
AGUA	14,291				28,961	-14,670
CORREO	-				-	0
TELEFONO	2,015				2,398	-383
TELEFONO CELULAR	-				-	0
INTERNET	38,954				34,523	4,430
SERVICIO MENSAJES DE TEXTO	-				-	0
<b>TOTAL</b>	<b>145,633</b>	<b>-</b>	<b>-</b>	<b>-</b>	<b>319,363</b>	<b>-173,730</b>
<b>OTROS GASTOS</b>						
AVISOS OFICIALES PROMOCION Y PROPAGANDA	-				-	0
GASTOS DE VIAJE	12,605				-	12,605
IMPUESTOS Y DERECHOS	-				-	0
SUSCRIPCIONES Y LIBROS	-				-	0
ATENCION A TERCEROS	-				-	0
AYUDA GASTOS FUNERARIOS JUBILADOS Y PENSIONADOS	-				-	0
CONSUMOS POR TRABAJO EXTRAORDINARIO	19,417				1,024	18,393
<b>TOTAL</b>	<b>32,022</b>	<b>-</b>	<b>-</b>	<b>-</b>	<b>1,024</b>	<b>30,998</b>
<b>TOTAL GASTOS DE ADMINISTRACION</b>	<b>8,482,639</b>	<b>-</b>	<b>-</b>	<b>-</b>	<b>6,760,862</b>	<b>1,721,776</b>

## DESGLOSE DEL COSTO DEL SERVICIO MEDICO

El costo del servicio médico al 30 de septiembre de 2022 es el siguiente (miles de pesos):

CONCEPTO	SUBROGADOS		P.C.E.		TOTAL
	HOSPITALES	OTROS	DIRECTOS	OTROS	
ASISTENCIA	40,692	-	-	-	40,692
DERECHO DE SALA	15,601	-	-	-	15,601
AUXILIARES DE DIAGNOSTICO	81,238	28,079	-	-	109,317
TRATAMIENTOS	22,165	10,594	-	-	32,759
EQUIPO	38,078	18,054	-	-	56,132
SERV. PROF. POR EVENTO	13,773	1,537	-	-	15,310
PROTESIS	15,117	-	-	-	15,117
SERVICIOS PROFESIONALES POR HORA	-	-	-	-	0
MEDICAMENTOS CLINICAS	138,416	-	-	-	138,416
MATERIAL DE CURACION CLINICAS	117,427	-	-	-	117,427
MEDICAMENTO SUBROGADO	-	55,518	-	-	55,518
MEDICAMENTOS FARMACIAS PCE	-	-	424,310	-	424,310
MATERIAL DE CURACION PCE	-	-	47,174	-	47,174
REPOSICION DE COSTO DE SERVICIO MEDICO HOSPITAL	784	-	-	-	784
NOMINA	-	-	253,740	114,253	367,992
SERVICIOS : BASICOS, APOYO Y GENERALES	-	-	-	26,424	26,424
<b>TOTAL</b>	<b>483,290</b>	<b>113,782</b>	<b>725,224</b>	<b>140,677</b>	<b>1,462,973</b>

## DERECHOHABIENCIA

Al 30 de septiembre del 2022, los derechohabientes registrados ante el servicio médico de Pensiones Civiles del Estado por Dependencia son los siguientes:

CLAVE	DEPENDENCIA	ASEG.	BENEF.	TOTAL	COSTO POR DEPENDENCIA	% POR DEPENDENCIA
1	PODER LEGISLATIVO	346	270	616	9,651	0.66%
2	PODER EJECUTIVO	5,026	5,786	10,812	169,390	11.58%
3	PODER JUDICIAL	4,050	4,908	8,958	140,344	9.59%
4	MAGISTERIO	23,336	27,896	51,232	802,645	54.86%
5	UNIVERSIDAD AUTONOMA DE CHIHUAHUA	4,225	5,428	9,653	151,232	10.34%
6	JUNTA MUNICIPAL DE AGUA - CHIHUAHUA	1,100	1,885	2,985	46,766	3.20%
7	JUNTA CENTRAL DE AGUA	74	83	157	2,460	0.17%
8	PENSIONES CIVILES DEL ESTADO	1,997	2,395	4,392	68,809	4.70%
9	INSTITUTO CHIHUAHUENSE DE SALUD	360	169	529	8,288	0.57%
10	S.T.S.G.E.	5	4	9	141	0.01%
14	JUNTA DE ASISTENCIA PRIVADA	1	1	2	31	0.00%
18	F.I.D.E.A.P.E.CH.	1	0	1	16	0.00%
20	JUNTA MUNICIPAL DE AGUA - DELICIAS	226	343	569	8,914	0.61%
21	JUNTA MUNICIPAL DE AGUA - N.C.GDES.	106	144	250	3,917	0.27%
22	JUNTA MUNICIPAL DE AGUA - OJINAGA	52	63	115	1,802	0.12%
23	JUNTA MUNICIPAL DE AGUA - PARRAL	147	232	379	5,938	0.41%
25	PROMOTORA DE LA INDUSTRIA CHIHUAHUENSE	6	8	14	219	0.01%
28	CONSEJO ESTATAL DE POBLACION	3	0	3	47	0.00%
30	DESARROLLO INTEGRAL DE LA FAMILIA	55	32	87	1,363	0.09%
31	INSTITUTO DE LA VIVIENDA DEL ESTADO DE CHIH.	11	8	19	298	0.02%
35	JUNTA MUNICIPAL DE AGUA - VILLA AHUMADA	20	31	51	799	0.05%
36	JUNTA MUNICIPAL DE AGUA - ALDAMA	35	53	88	1,379	0.09%
38	JUNTA MUNICIPAL DE AGUA - BOCOYNA	25	38	63	987	0.07%
39	JUNTA MUNICIPAL DE AGUA - BUENAVENTURA	35	54	89	1,394	0.10%
40	JUNTA MUNICIPAL DE AGUA - CAMARGO	79	125	204	3,196	0.22%
41	JUNTA MUNICIPAL DE AGUA - GPE., D.B.	18	20	38	595	0.04%
42	JUNTA MUNICIPAL DE AGUA - GUERRERO	27	26	53	830	0.06%
43	JUNTA MUNICIPAL DE AGUA - JIMENEZ	71	116	187	2,930	0.20%
44	JUNTA MUNICIPAL DE AGUA - MADERA	25	40	65	1,018	0.07%
45	JUNTA MUNICIPAL DE AGUA - MEOQUI	67	101	168	2,632	0.18%
46	JUNTA MUNICIPAL DE AGUA - ROSALES	36	49	85	1,332	0.09%
47	JUNTA MUNICIPAL DE AGUA - SAN FCO. ORO	17	9	26	407	0.03%
48	JUNTA MUNICIPAL DE AGUA - STA. BARBARA	23	22	45	705	0.05%
49	JUNTA MUNICIPAL DE AGUA - SAUCILLO	8	10	18	282	0.02%
54	COMISION ESTATAL DE DERECHOS HUMANOS	8	13	21	329	0.02%
55	CECYTECH	41	64	105	1,645	0.11%
56	INSTITUTO CHIH DEL DEPORTE Y CULTURA FISICA	5	12	17	266	0.02%
58	INSTITUTO ESTATAL ELECTORAL	3	0	3	47	0.00%
57	INSTITUTO CHIHUAHUENSE DE LA JUVENTUD	1	1	2	31	0.00%
59	INSTITUTO CHIHUAHUENSE PARA LA TRANSPARENCIA	1	1	2	31	0.00%
60	TRIBUNAL ESTATAL ELECTORAL	4	13	17	266	0.02%
63	INSTITUTO DE INNOVACIÓN Y COMPETITIVIDAD	1	3	4	63	0.00%
66	CONGRESO DEL ESTADO DE CHIHUAHUA	361	390	751	11,766	0.80%
69	AUDITORIA SUPERIOR DEL ESTADO	148	209	357	5,593	0.38%
73	FISCALIA ANTICORRUPCION DEL ESTADO DE CHIHUAHUA	40	51	91	1,426	0.10%
74	AUDITORIA SUPERIOR DEL ESTADO	23	25	48	752	0.05%
	<b>TOTAL</b>	<b>42,249</b>	<b>51,131</b>	<b>93,380</b>	<b>1,462,973</b>	<b>100.00%</b>

\*SE CUENTA UNA SOLA VEZ EL ASEGURADO INDEPENDIEMENTE DE LAS PLAZAS QUE TENGA Y DEPENDENCIAS EN LAS QUE LABORA.

NOTA: INFORMACION DE DERECHOHABIENTES PROPORCIONADA POR EL DEPARTAMENTO DE AFILIACION Y VIGENCIA



## JUBILADOS Y PENSIONADOS

Jubilados y Pensionados por dependencia al 30 de septiembre de 2022

DEPENDENCIA	ESTATUS			TOTAL DE PERSONAS
	JUBILADOS	PENSIONADOS	P.V.O.	
01 PODER LEGISLATIVO	55	91	294	440
02 BUROCRATAS	1,881	1,020	893	3,794
03 MAGISTERIO	10,567	1,198	1,282	13,047
04 PODER JUDICIAL	455	128	113	696
05 UNIVERSIDAD AUTONOMA DE CHIHUAHUA	1,104	351	306	1,761
06 JUNTA MUNICIPAL DE AGUA - CHIHUAHUA	239	92	92	423
07 JUNTA CENTRAL DE AGUA	43	16	14	73
08 PENSIONES CIVILES DEL ESTADO	537	274	137	948
09 INSTITUTO CHIHUAHUENSE DE SALUD	236	101	20	357
14 JUNTA DE ASISTENCIA PUBLICA	1	0	0	1
18 F.I.D.E.A.P.E.CH.	0	1	0	1
20 JUNTA MUNICIPAL DE AGUA - DELICIAS	35	29	13	77
21 JUNTA MUNICIPAL DE AGUA - N.C.GDES.	21	9	4	34
21 JUNTA MUNICIPAL DE AGUA - OJINAGA	1	8	1	10
21 JUNTA MUNICIPAL DE AGUA - PARRAL	8	27	9	44
25 PROMOTORA DE LA INDUSTRIA CHIHUAHUENSE	2	4	0	6
28 CONSEJO ESTATAL DE POBLACION	2	1	0	3
30 DESARROLLO INTEGRAL DE LA FAMILIA	28	27	6	61
31 COMISION ESTATAL DE VIVIENDA	5	8	2	15
54 COMISION ESTATAL DE DERECHOS HUMANOS	1	5	5	11
55 CECYTECH	9	11	1	21
56 INSTIT. CHIH. DEL DEPORTE Y CULTURA FISICA	5	1	4	10
57 INSTITUTO CHIHUAHUENSE DE LA JUVENTUD	3	0	0	3
58 INSTITUTO ESTATAL ELECTORAL	1	0	1	2
59 ICHITAIP	0	1	0	1
61 INSTITUTO CHIHUAHUENSE LA MUJER	0	1	0	1
62 ICHIFE	1	1	1	3
64 SUB PREPA ABIERTA	0	3	0	3
67 SECRETARIA DE COMUNICACIÓN Y OBRAS PUBLICAS	0	3	0	3
<b>Total</b>	<b>15,240</b>	<b>3,411</b>	<b>3,198</b>	<b>21,849</b>

NOTA: INFORMACION PROPORCIONADA POR EL DEPARTAMENTO DE JUBILADOS Y PENSIONADOS

## ANALISIS MENSUAL POR OBJETO DEL GASTO

COG	CONCEPTO	EJERCIDO A SEPT 2022	EJERCIDO A SEPT 2021	VARIACION
11301	SUELDO	194,418,769	193,385,171	1,033,598
12201	SUELDOS BASE A PERSONAL EVENTUAL	15,178,595	11,553,058	3,625,537
13101	PRIMA DE ANTIGÜEDAD	2,869,325	1,893,645	975,680
13107	QUINQUENIO 1	14,057,828	13,154,837	902,991
13201	GRATIFICACION ANUAL	28,869,774	27,572,594	1,297,180
13202	PRIMA VACACIONAL	5,949,725	5,484,739	464,986
13301	HORAS EXTRAS	288,267	283,990	4,277
13401	COMPENSACIONES	9,304,898	10,883,961	-1,579,063
13430	COMPENSACIONES POR TIEMPO EXTRA FIJO	3,436,696	3,423,443	13,253
13434	BONO DE RIESGO	13,894,283	13,701,027	193,256
14301	APORTACIONES PARA EL FONDO PROPIO	27,269,469	25,332,513	1,936,956
15201	INDEMNIZACIONES	1,211,340	2,477,381	-1,266,041
15301	PRESTACIONES Y HABERES DE RETIRO	0	0	0
15402	BONO DE GUARDERIA	240,592	165,799	74,793
15407	DESPENSA	7,622,204	7,747,804	-125,601
15408	GASTOS FUNERARIOS	221,557	535,875	-314,318
15501	APOYO SUPERACION ACADEMICA	14,220,763	13,977,335	243,428
15507	BECAS AL TRABAJADOR	189,841	109,964	79,877
15905	BECAS PARA LOS HIJOS DE LOS EMPLEADOS	1,025,373	899,155	126,217
15912	DIAS ECONOMICOS	2,700,095	3,392,876	-692,781
17145	ESTIMULO A LA PERMANENCIA	233,069	124,793	108,275
17104	ESTIMULOS AL DESEMPEÑO DE LA CALIDAD EN EL SEI	11,719,373	11,398,206	321,166
17146	OTROS ESTIMULOS	2,507,619	2,523,732	-16,114
17162	ESTIMULO AL DESEMPEÑO LABORAL	1,646,552	2,321,663	-675,111
17112	BONOS ANUALES Y ESPECIALES	922	0	922
17109	PUNTUALIDAD Y ASISTENCIA	14,254,697	14,233,059	21,638
21101	MATERIALES, UTILES Y EQUIPOS MENORES DE OFICIN	1,296,073	1,006,880	289,193
21401	MATERIALES, UTILES Y EQUIPOS MENORES DE TECNO	666,023	630,977	35,047
21501	MATERIAL IMPRESO E INFORMACION DIGITAL	1,200	888	312
21601	MATERIAL DE LIMPIEZA	1,281,981	2,343,860	-1,061,879
21701	MATERIALES Y UTILES DE ENSEÑANZA	7,125	9,240	-2,115
21802	IMPRESIONES OFICIALES, FORMATOS Y FORMAS VALI	10,518	8,171	2,347
22101	PRODUCTOS ALIMENTICIOS PARA PERSONAS	83,483	34,877	48,606
22301	UTENSILIOS PARA EL SERVICIO DE ALIMENTACION	3,786	1,576	2,211
24601	MATERIAL ELECTRICO Y ELECTRONICO	0	0	0
25301	MEDICINAS Y PRODUCTOS FARMACEUTICOS	618,244,612	569,018,567	49,226,045
25401	MATERIALES, ACCESORIOS Y SUMINISTROS MEDICOS	177,209,251	159,851,067	17,358,184
25501	MATERIALES, ACCESORIOS Y SUMINISTROS DE LABOR	3,292,741	2,777,688	515,052
26101	COMBUSTIBLES	1,098,991	938,566	160,425
27101	VESTUARIO Y UNIFORMES	7,071	0	7,071
29201	REFACCIONES Y ACCESORIOS MENORES DE EDIFICIOS	688,171	605,376	82,794
29301	REFACCIONES Y ACCESORIOS MENORES DE MOB. Y EI	250,950	200,555	50,395
29401	REFACCIONES Y ACCESORIOS MENORES DE EQ. DE CC	395,969	220,170	175,799
29501	REFACCIONES Y ACCESORIOS MENORES DE EQUIPO E	580,863	899,866	-319,003
29601	REFACCIONES Y ACCESORIOS MENORES DE EQUIPO D	4,515	1,939	2,576
29801	REFACCIONES Y ACCESORIOS MENORES DE MAQUINA	61,921	216,213	-154,292
31101	ENERGIA ELECTRICA	3,112,348	2,642,268	470,080
31201	GAS	588,412	522,056	66,357
31301	AGUA	956,788	827,719	129,069
31401	TELEFONIA TRADICIONAL	278,566	274,049	4,518
31501	TELEFONIA CELULAR	6,561	18,020	-11,459
31601	SERVICIOS DE TELECOMUNICACIONES Y SATELITES	128,263	155,504	-27,242
31701	SERVICIOS DE ACCESO A INTERNET, REDES Y PROCES	644,197	650,058	-5,861
31801	SERVICIOS POSTALES Y TELEGRAFICOS	563,453	423,633	139,820
32201	ARRENDAMIENTO DE EDIFICIOS	684,067	718,506	-34,439
32301	ARRENDAMIENTO DE MOBILIARIO Y EQ. DE ADMINIS	1,214,489	1,172,637	41,852
32401	ARRENDAMIENTO DE EQUIPO E INSTRUMENTAL MED	38,077,744	34,534,423	3,543,321
32701	ARRENDAMIENTO DE ACTIVOS INTANGIBLES	0	130,646	-130,646
33101	SERVICIOS LEGALES, DE CONTABILIDAD, AUDITORIA	1,844,278	1,048,044	796,233
33801	SERVICIOS DE VIGILANCIA	3,418,762	2,688,837	729,925
33901	SERVICIOS PROFESIONALES, CIENTIFICOS Y TECNICOS	231,731,851	240,258,220	-8,526,369
34101	SERVICIOS FINANCIEROS Y BANCARIOS	196,656	184,851	11,805
34501	SEGURO DE BIENES PATRIMONIALES	4,062	36,682	-32,620
34701	FLETES Y MANIOBRAS	0	0	0
35101	CONSERVACION Y Y MTTTO. MENOR DE INMUEBLES	1,126,097	990,616	135,482
35401	INSTALACION, REPARACION Y MTTTO. DE EQUIPO E IN	640,905	992,227	-351,322
35501	REPARACION Y MANTENIMIENTO DE EQUIPO DE TRAI	898,418	385,762	512,657
35801	SERVICIOS DE LIMPIEZA Y MANEJO DE DESECHOS	4,441,828	3,907,429	534,399
36103	PUBLICACIONES EN PRENSA (USO EXCLUSIVO COORD	97,867	86,876	10,991
36105	CARTELERA (USO EXCLUSIVO COORD. COMUNICACIO	0	0	0
37501	VIATICOS EN EL PAIS	542,477	380,124	162,353
38201	GASTOS DE ORDEN SOCIAL	76,081	23,999	52,082
38504	REUNIONES DE TRABAJO	61,039	1,160	59,879
39201	IMPUESTOS Y DERECHOS	78,159	1,950	76,209
39401	SENTENCIAS Y RESOLUCIONES JUDICIALES	0	0	0
45101	PENSIONADOS	393,736,793	374,649,040	19,087,752
45103	PENSION POR VIUDEZ Y ORFANDAD	306,409,106	269,446,280	36,962,826
45201	JUBILADOS	3,934,170,839	3,713,781,542	220,389,297
45901	OTRAS PENSIONES Y JUBILACIONES	2,937,480	4,776,377	-1,838,897
51101	MUEBLES DE OFICINA Y ESTANTERIA	47,938	0	47,938
51901	OTROS MOBILIARIOS Y EQUIPOS	19,983	55,900	-35,917
52201	APARATOS DEPORTIVOS	0	0	0
54101	AUTOMOVILES Y CAMIONES	0	0	0
56401	MAQUINARIA, OTROS EQUIPOS Y HERRAMIENTAS	143,881	263,952	-120,072
56501	EQUIPOS DE COMUNICACION	0	0	0
56601	EQUIPO DE GENERACION ELECTRICA	0	0	0
53101	EQUIPO MEDICO	120,862	213,255	-92,392
51501	EQUIPO DE COMPUTO Y TECNOLOGIAS DE LA INFORM	195,471	197,570	-2,099
	TOTAL	6,107,712,587	5,761,783,309	345,924,322



**DIRECCIÓN  
MÉDICA**



**CHIHUAHUA**  
ESTADO LIBRE Y SOBERANO  
Avanza el Poder Local

**PENSIONES CIVILES**  
DEL ESTADO DE CHIHUAHUA

## Trabajadores que aportan al fondo propio al 30 de Septiembre 2022

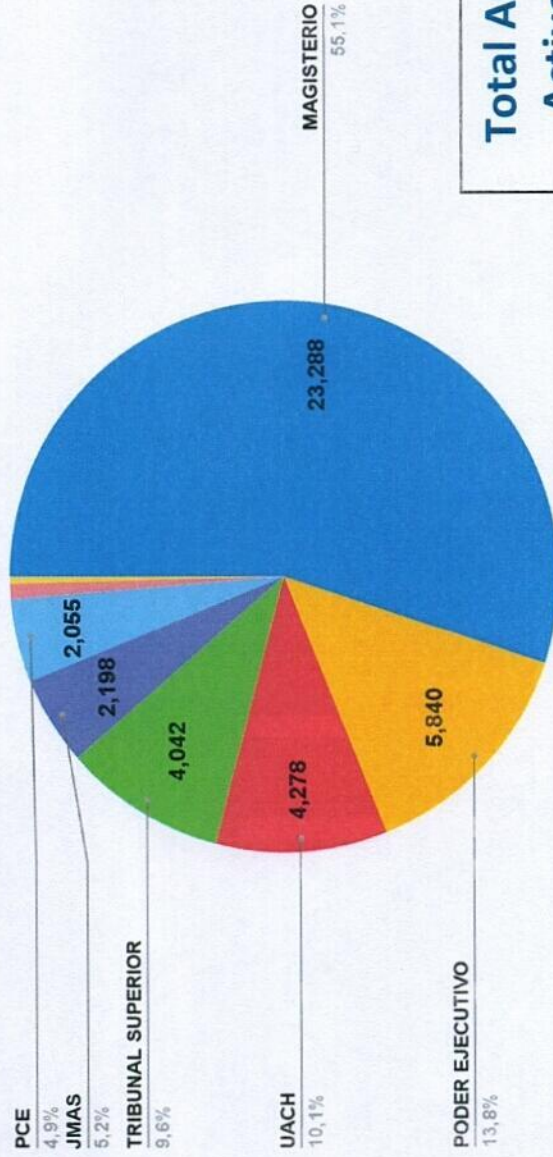

**Total Asegurados  
Activos 42,249**



Fuente: Padrón de DH, Afiliación y Vigencia  
\*Datos al Cierre al mes de diciembre de cada año  
\*\* Datos al cierre del 30 de Septiembre 2022



**DIRECCIÓN  
MÉDICA**

## Comparativo de número de citas consultadas por mes 2019-2022



	Ene	Feb	Mar	Abr	May	Jun	Jul	Ago	Sept	Oct	Nov	Dic
2019	73.938	67.626	69.470	67.247	69.654	62.549	69.805	67.990	66.226	75.427	60.331	61.349
2020	73.153	66.874	70.016	30.022	25.966	33.845	38.358	45.830	49.134	47.596	35.439	37.683
2021	43.997	45.140	55.989	51.754	49.158	54.958	55.202	60.406	62.587	61.027	59.733	59.154
2022	60.503	54.976	67.776	66.239	66.888	66.318	62.364	68.690	67.306			

Fuente: Padrón de DH, Afiliación y Vigencia  
 \*Datos al Cierre al mes de diciembre de cada año  
 \*\* Datos al cierre del 30 de Septiembre 2022



## Promedio de Consultas por DH Comparativo 2013-2022

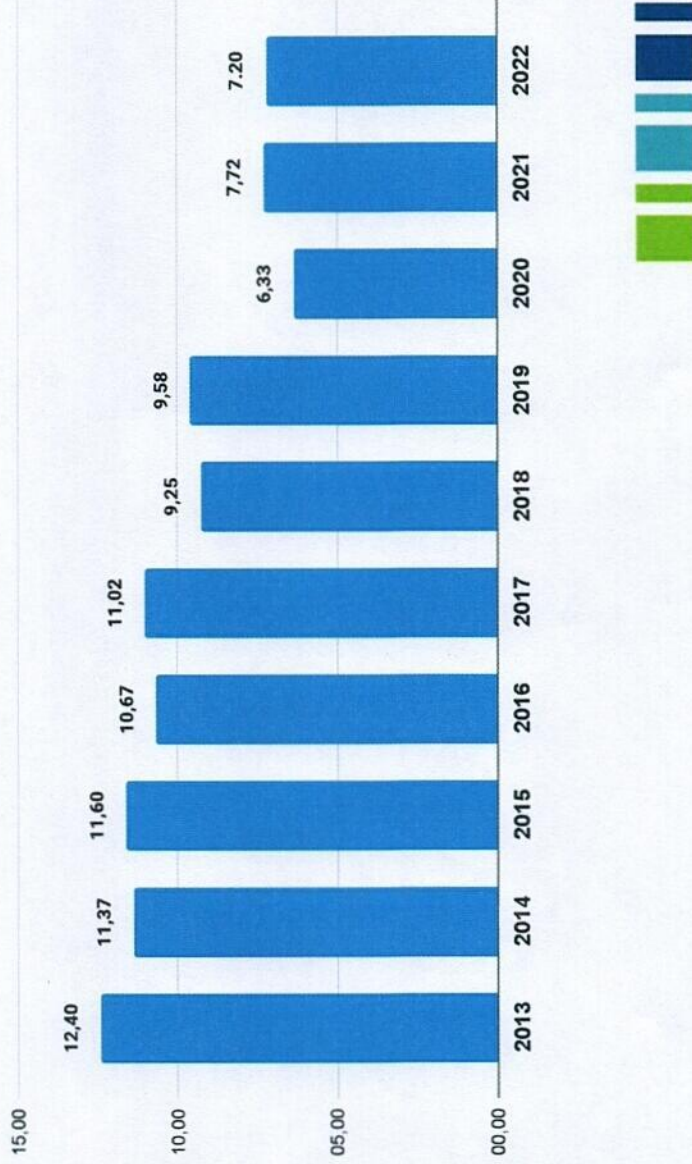

Fuente: Bioestadística, Dirección Médica  
 \*\* Datos al cierre del 30 de Septiembre 2022

## Derechohabientes con Servicio Médico Comparativo 2013-2021

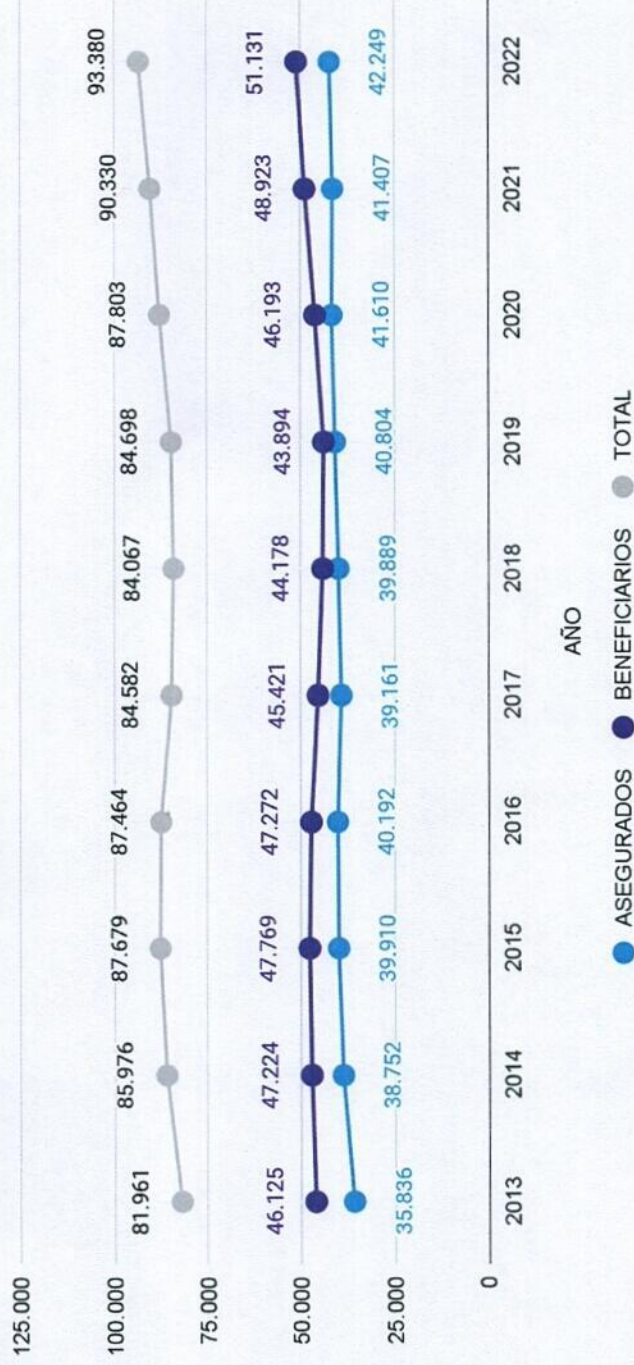

Fuente: Padrón de DH, Afiliación y Vigencia  
\*Datos al Cierre al mes de diciembre de cada año  
\*\* Datos al cierre del 30 de Septiembre 2022

## Total de Derechohabientes 93,380 distribuidos por Delegación Regional al 30 de Septiembre de 2022

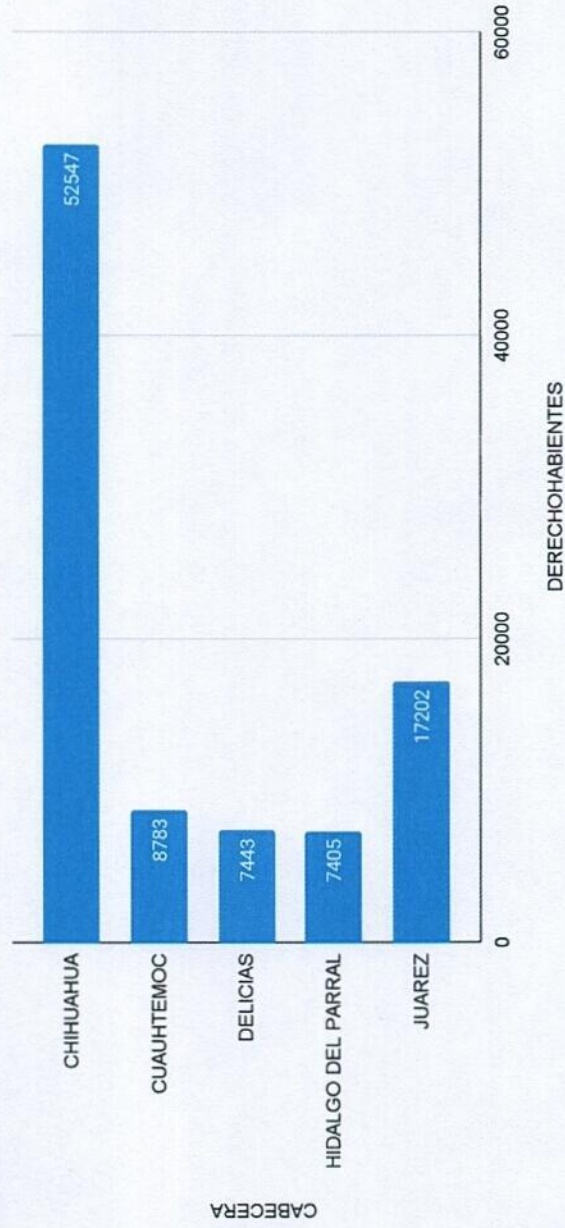

Fuente: Padrón de DH, Afiliación y Vigencia  
 \*\* Datos al cierre del 30 de Septiembre 2022





**DIRECCIÓN MÉDICA**



## Derechohabientes con Servicio Médico Población por Delegaciones

**93,380** Derechohabientes

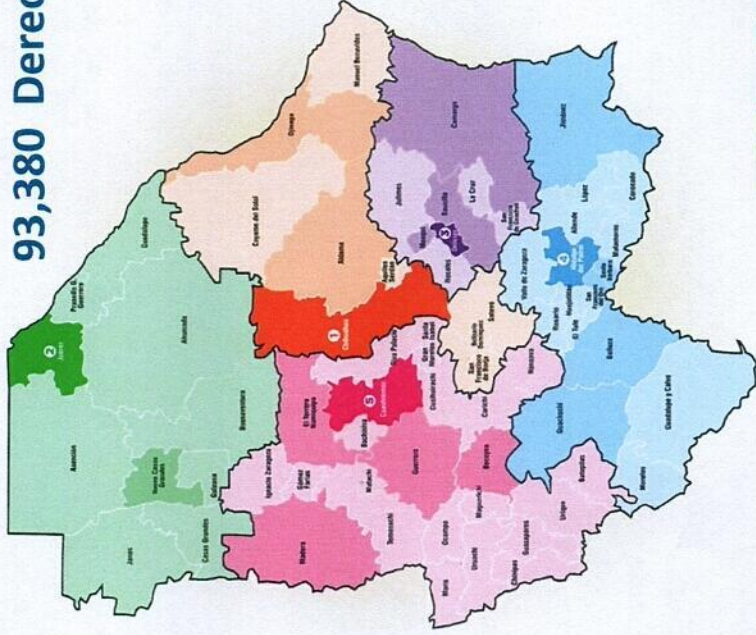

Fuente: Padrón de DH, Afiliación y Vigencia  
 \*Datos al Cierre al mes de diciembre de cada año  
 \*\* Datos al cierre del 30 de Septiembre 2022